

**Typologie de terrain** : Terrain constructible dans la PAU (mais faible probabilité d'accueillir un nouveau logement)

**Occupation** : Jardin/ Espace vert

**Justification si terrain non mobilisable** :

**Superficie** : 1383 m<sup>2</sup>

**Commentaires** : Pelouse

 Partie Actuellement Urbanisée

**Diagnostic foncier :**

 Terrain constructible dans la PAU (mais faible probabilité d'accueillir un nouveau logement)

 Terrain non mobilisable dans la PAU mais constructible

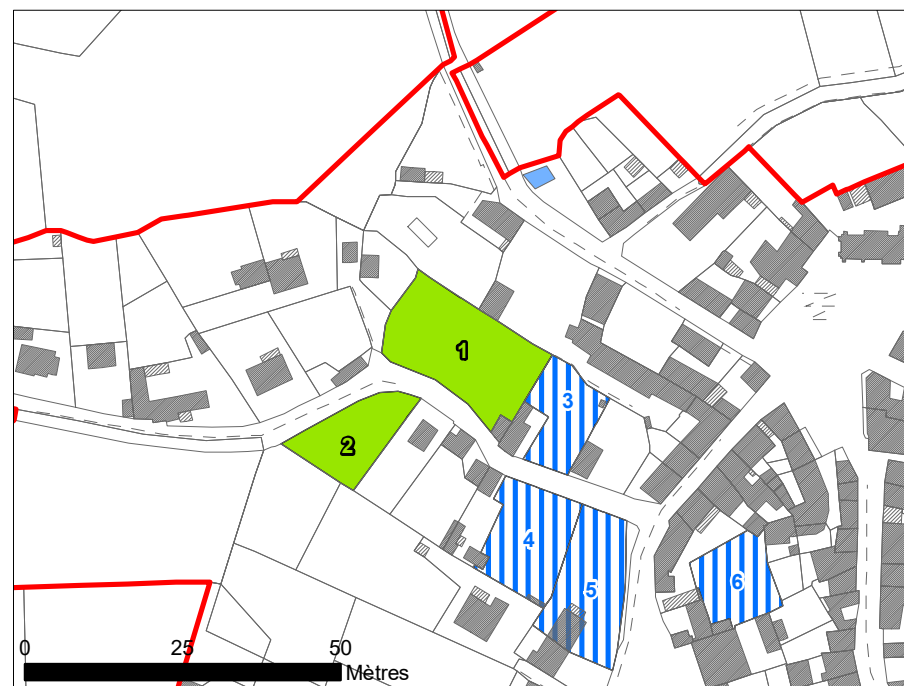

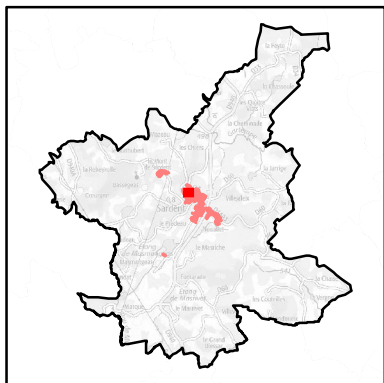

**Typologie de terrain** : Terrain constructible dans la PAU (mais faible probabilité d'accueillir un nouveau logement)

**Occupation** : Jardin/ Espace vert

**Justification si terrain non mobilisable** :

**Superficie** : 659 m<sup>2</sup>

**Commentaires** : Pelouse

 Partie Actuellement Urbanisée

**Diagnostic foncier :**

 Terrain constructible dans la PAU (mais faible probabilité d'accueillir un nouveau logement)

 Terrain non mobilisable dans la PAU mais constructible



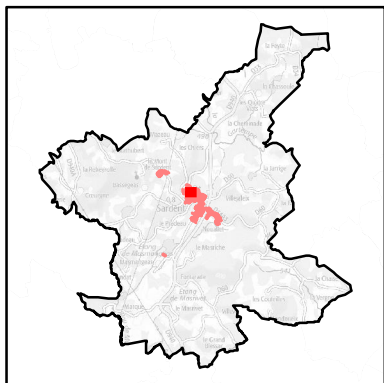

**Typologie de terrain :** Terrain non mobilisable dans la PAU mais constructible

**Occupation :** Jardin/ Espace vert

**Justification si terrain non mobilisable :**

**Superficie :** 578 m<sup>2</sup>

**Commentaires :**

 Partie Actuellement Urbanisée

**Diagnostic foncier :**

 Terrain constructible dans la PAU (mais faible probabilité d'accueillir un nouveau logement)

 Terrain non mobilisable dans la PAU mais constructible



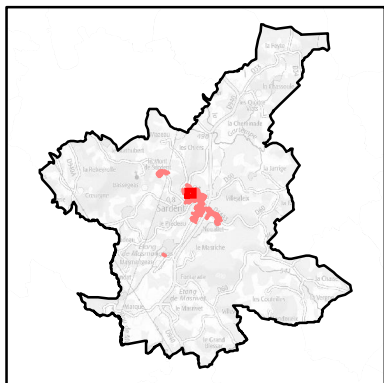

**Typologie de terrain** : Terrain non mobilisable dans la PAU mais constructible

**Occupation** : Jardin/ Espace vert

**Justification si terrain non mobilisable** : Accès compliqué

**Superficie** : 832 m<sup>2</sup>

**Commentaires** : Terrain surélevé

 Partie Actuellement Urbanisée

**Diagnostic foncier :**

 Terrain constructible dans la PAU (mais faible probabilité d'accueillir un nouveau logement)

 Terrain non mobilisable dans la PAU mais constructible



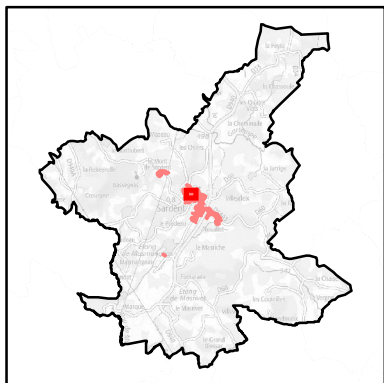

**Typologie de terrain :** Terrain non mobilisable dans la PAU mais constructible

**Occupation :** Jardin/ Espace vert

**Justification si terrain non mobilisable :** Accès impossible

**Superficie :** 975 m<sup>2</sup>

**Commentaires :** Terrain surélevé

 Partie Actuellement Urbanisée

**Diagnostic foncier :**

 Terrain constructible dans la PAU (mais faible probabilité d'accueillir un nouveau logement)

 Terrain non mobilisable dans la PAU mais constructible

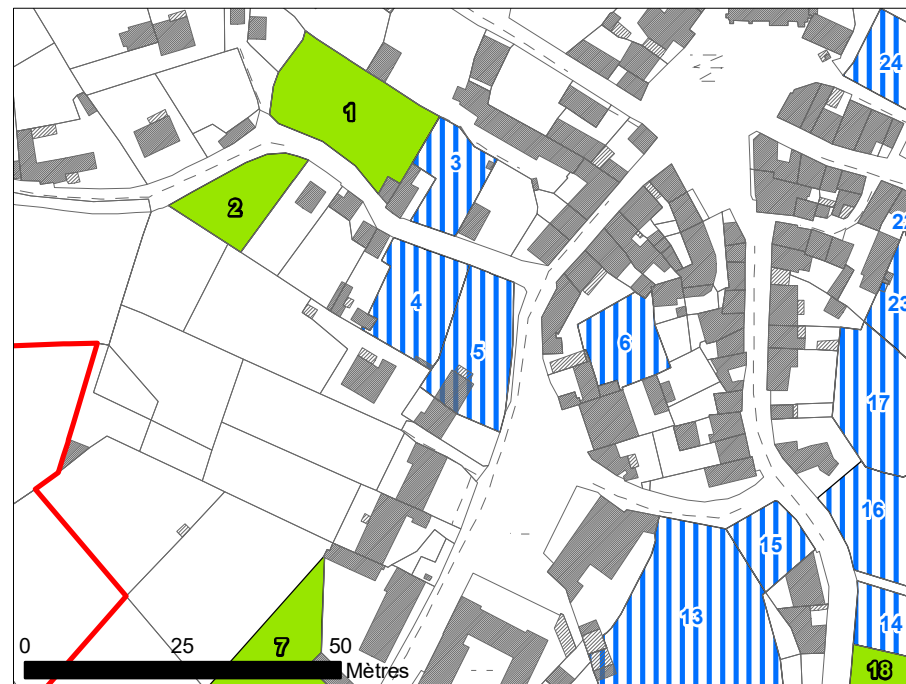

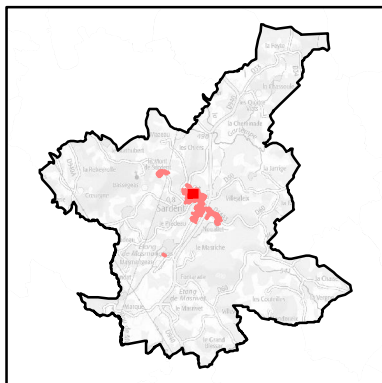

**Typologie de terrain :** Terrain non mobilisable dans la PAU mais constructible

**Occupation :**

**Justification si terrain non mobilisable :** Accès compliqué, cœur d'îlots

**Superficie :** 590 m<sup>2</sup>

**Commentaires :**

 Partie Actuellement Urbanisée

**Diagnostic foncier :**

 Terrain constructible dans la PAU (mais faible probabilité d'accueillir un nouveau logement)

 Terrain non mobilisable dans la PAU mais constructible

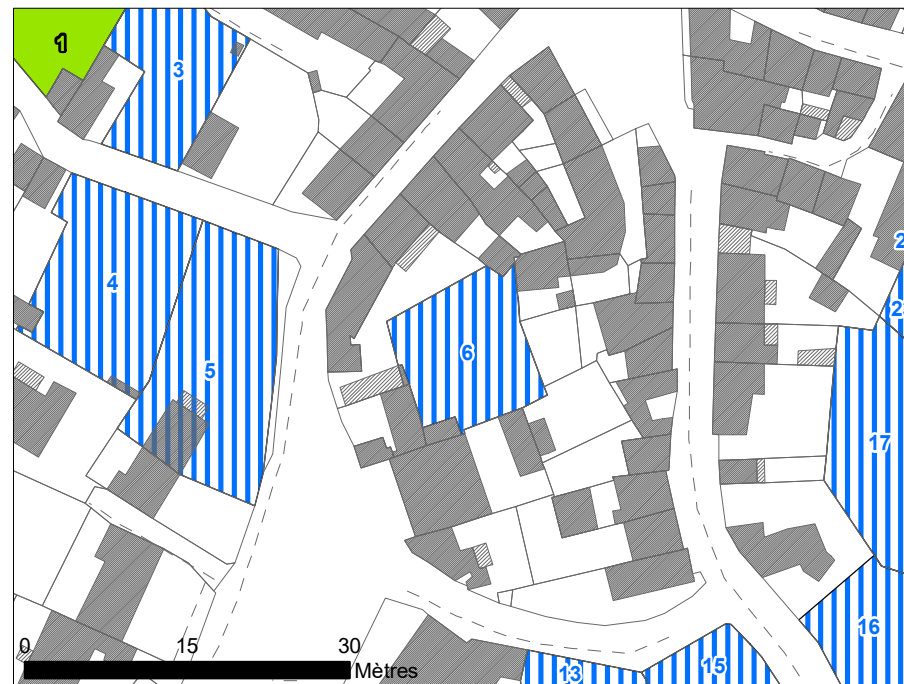

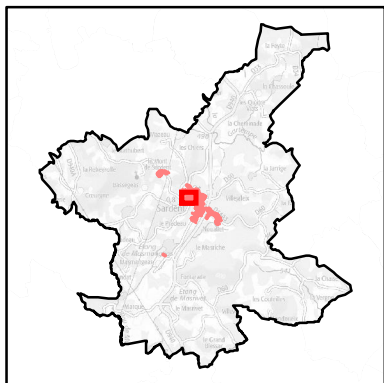

**Typologie de terrain** : Terrain constructible dans la PAU (mais faible probabilité d'accueillir un nouveau logement)

**Occupation** : Jardin/ Espace vert



**Justification si terrain non mobilisable** :

**Superficie** : 1665 m<sup>2</sup>

**Commentaires** : Pelouse, même propriétaire que les parcelles 353/196

 Partie Actuellement Urbanisée

**Diagnostic foncier :**

-  Terrain constructible dans la PAU (avec forte pertinence)
-  Terrain constructible dans la PAU (mais faible probabilité d'accueillir un nouveau logement)
-  Terrain non mobilisable dans la PAU mais constructible

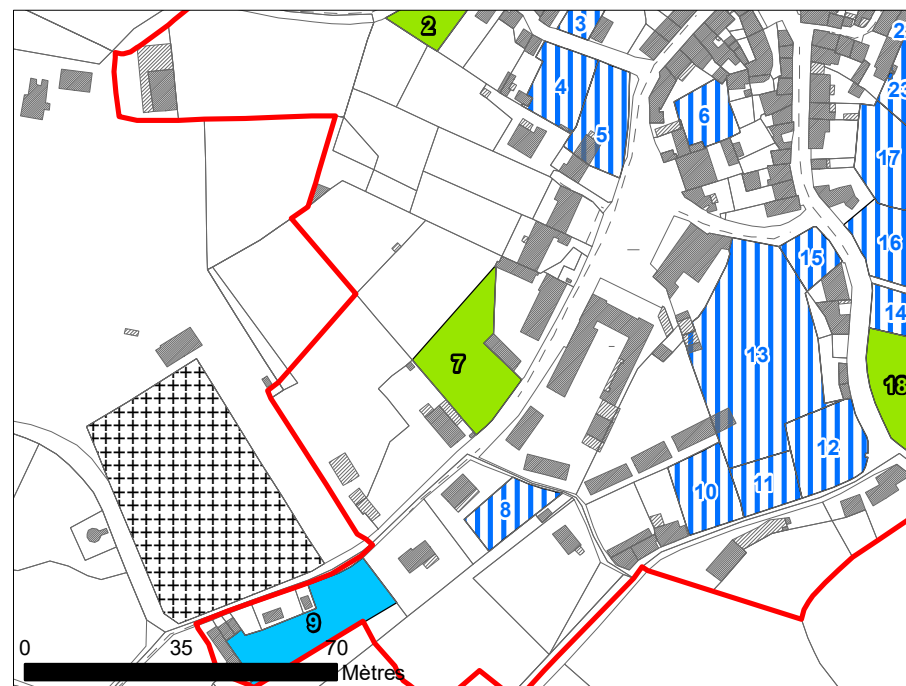

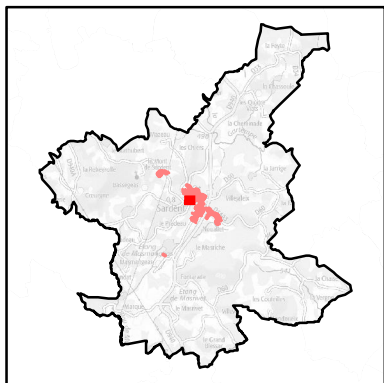

**Typologie de terrain** : Terrain non mobilisable dans la PAU mais constructible

**Occupation** : Jardin/ Espace vert



**Justification si terrain non mobilisable** : Petit, accès compliqué

**Superficie** : 664 m<sup>2</sup>

**Commentaires** : Pelouse

 Partie Actuellement Urbanisée

**Diagnostic foncier :**

-  Terrain constructible dans la PAU (avec forte pertinence)
-  Terrain constructible dans la PAU (mais faible probabilité d'accueillir un nouveau logement)
-  Terrain non mobilisable dans la PAU mais constructible

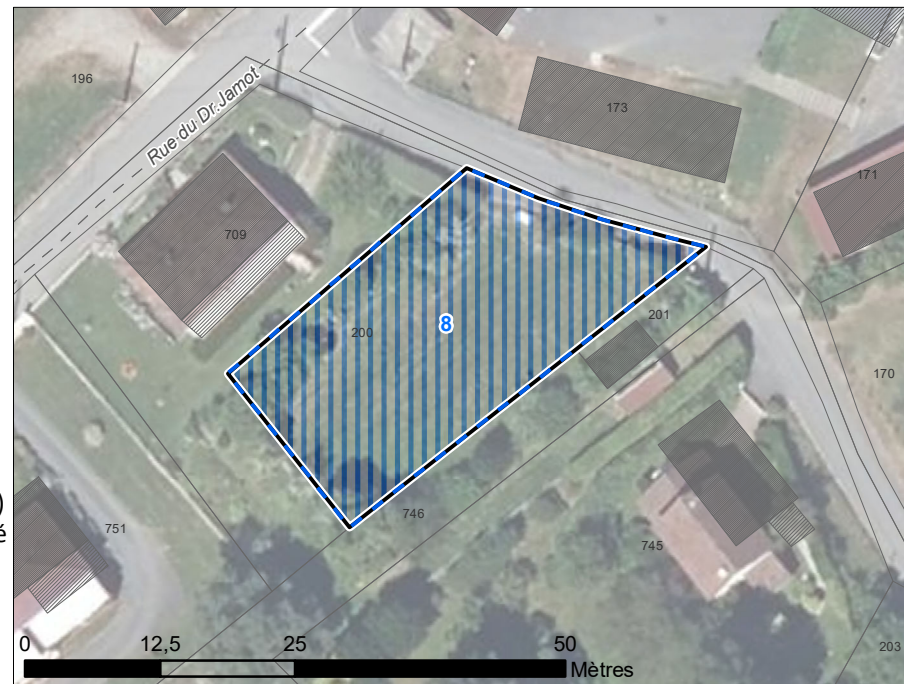

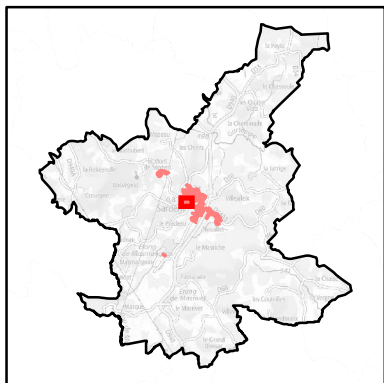

**Typologie de terrain** : Terrain constructible dans la PAU (avec forte pertinence)

**Occupation** : Jardin/ Espace vert



**Justification si terrain non mobilisable** :

**Superficie** : 1621 m<sup>2</sup>

**Commentaires** : Pelouse

 Partie Actuellement Urbanisée

**Diagnostic foncier :**

-  Terrain constructible dans la PAU (avec forte pertinence)
-  Terrain constructible dans la PAU (mais faible probabilité d'accueillir un nouveau logement)
-  Terrain non mobilisable dans la PAU mais constructible

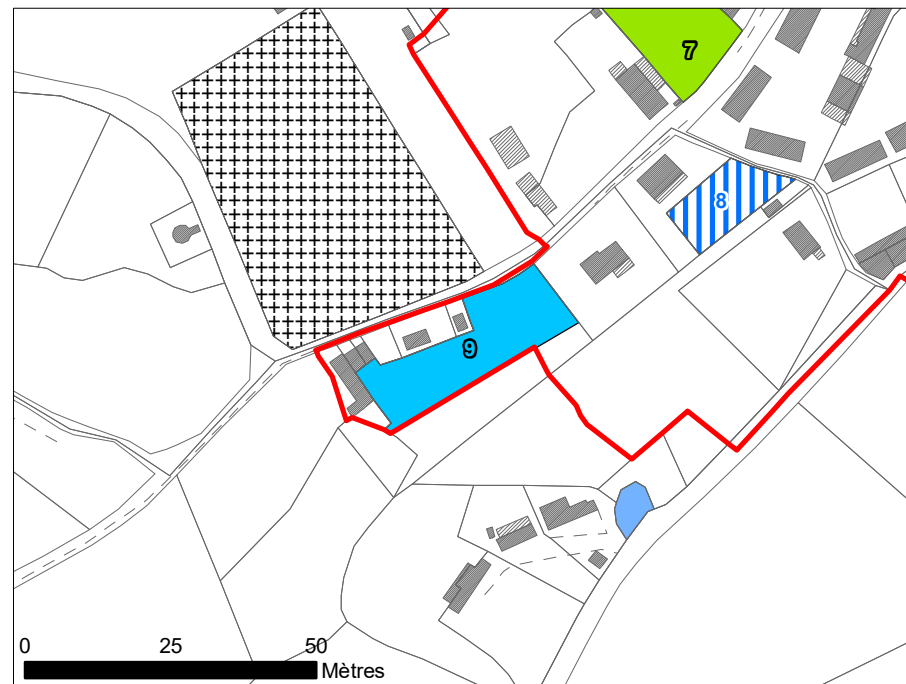
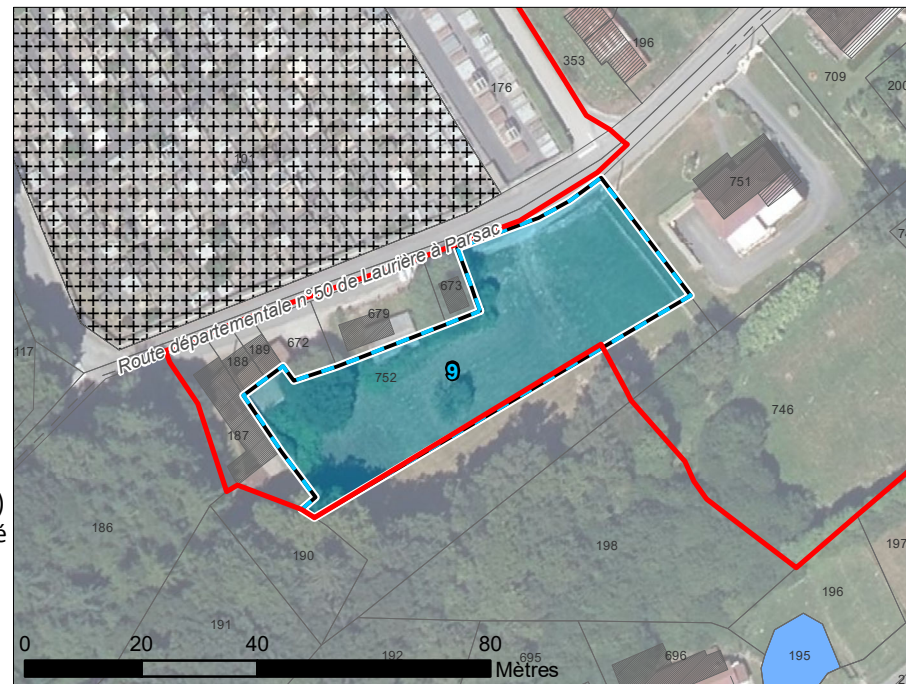

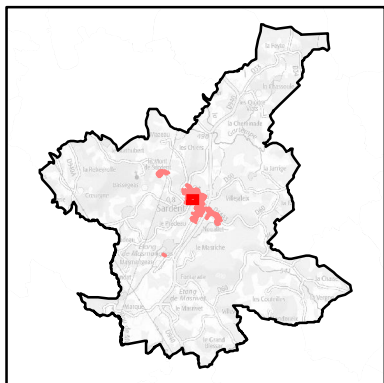

**Typologie de terrain** : Terrain non mobilisable dans la PAU mais constructible

**Occupation** : Jardin/ Espace vert

**Justification si terrain non mobilisable** : Jardin de la maison parcelle 168

**Superficie** : 879 m<sup>2</sup>

**Commentaires** : Pelouse/ talus

Partie Actuellement Urbanisée

**Diagnostic foncier :**

Terrain constructible dans la PAU (mais faible probabilité d'accueillir un nouveau logement)

Terrain non mobilisable dans la PAU mais constructible

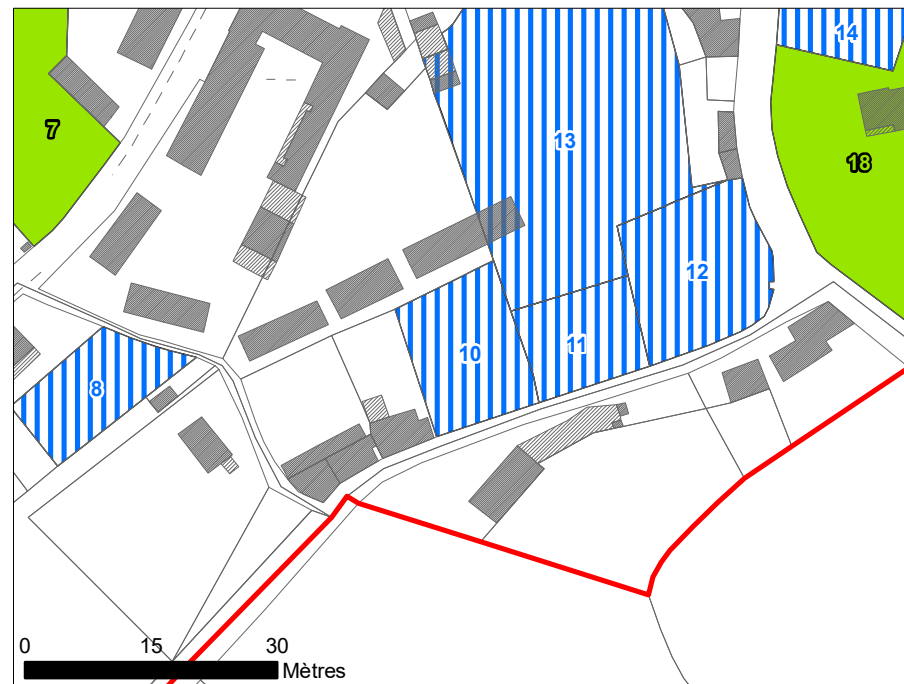

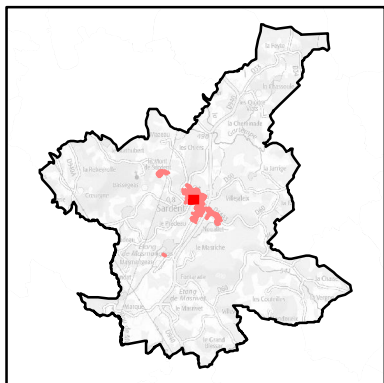

**Typologie de terrain** : Terrain non mobilisable dans la PAU mais constructible

**Occupation** : Jardin/ Espace vert

**Justification si terrain non mobilisable** :

**Superficie** : 634 m<sup>2</sup>

**Commentaires** : Pelouse

 Partie Actuellement Urbanisée

**Diagnostic foncier :**

 Terrain constructible dans la PAU (mais faible probabilité d'accueillir un nouveau logement)

 Terrain non mobilisable dans la PAU mais constructible

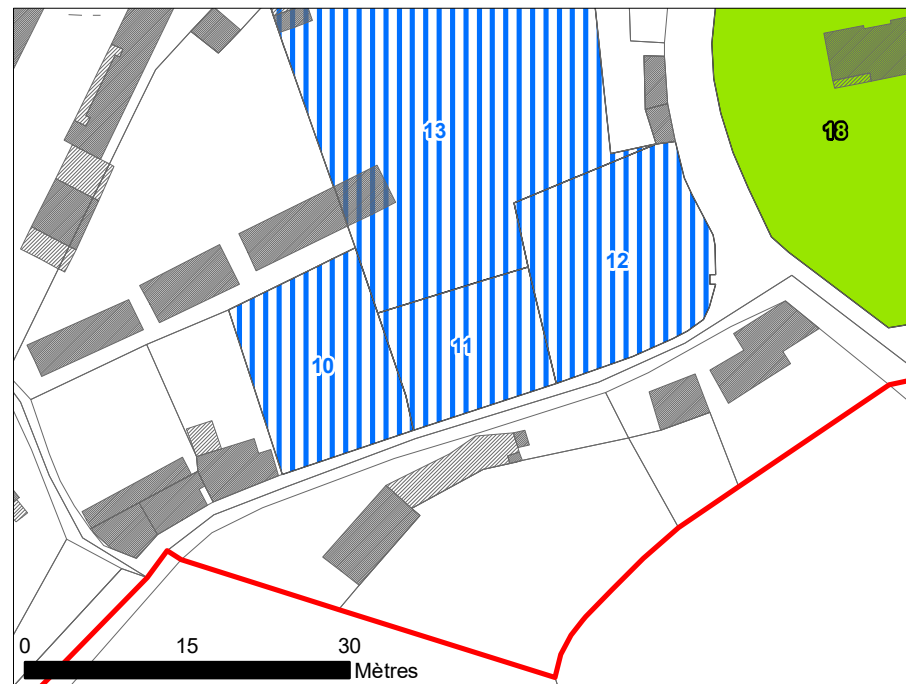

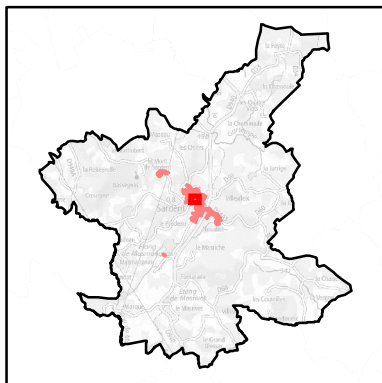

**Typologie de terrain** : Terrain non mobilisable dans la PAU mais constructible

**Occupation** : Jardin/ Espace vert

**Justification si terrain non mobilisable** :

**Superficie** : 1133 m<sup>2</sup>

**Commentaires** : Pelouse

 Partie Actuellement Urbanisée

**Diagnostic foncier :**

 Terrain constructible dans la PAU (mais faible probabilité d'accueillir un nouveau logement)

 Terrain non mobilisable dans la PAU mais constructible

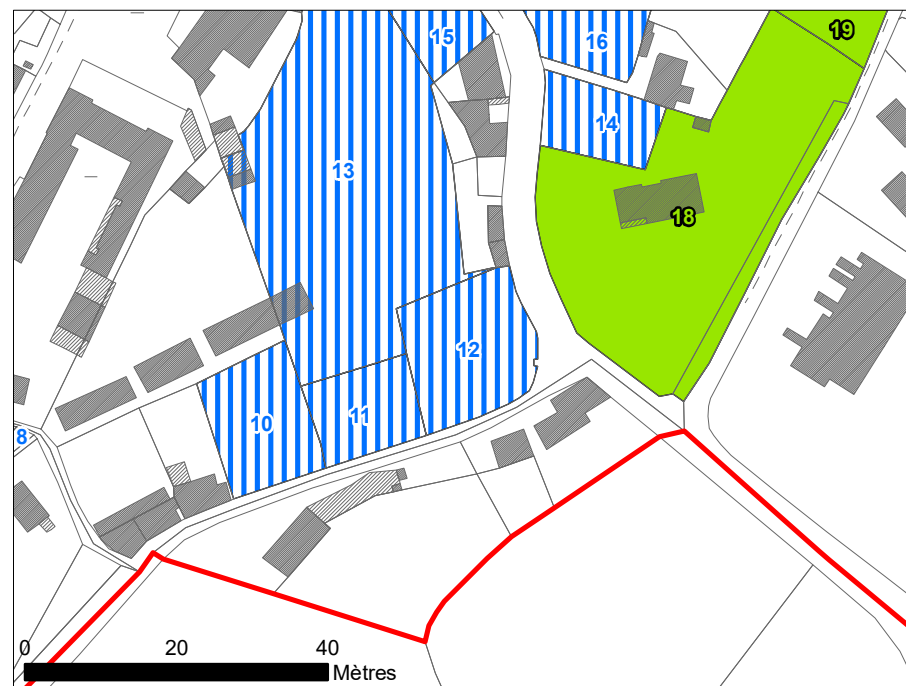

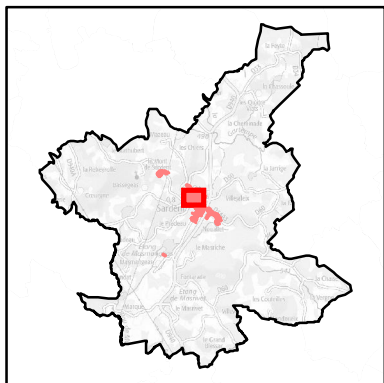

**Typologie de terrain** : Terrain non mobilisable dans la PAU mais constructible

**Occupation** : Jardin/ Espace vert



**Justification si terrain non mobilisable** :

**Superficie** : 4331 m<sup>2</sup>

**Commentaires** : Pelouse

 Partie Actuellement Urbanisée

**Diagnostic foncier :**

-  Terrain constructible dans la PAU (avec forte pertinence)
-  Terrain constructible dans la PAU (mais faible probabilité d'accueillir un nouveau logement)
-  Terrain non mobilisable dans la PAU mais constructible

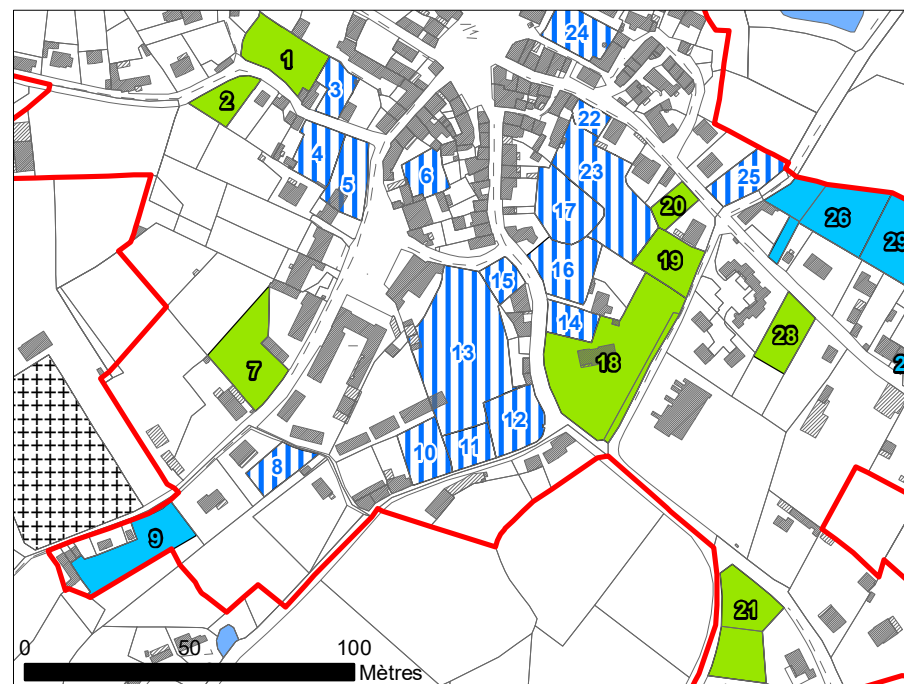

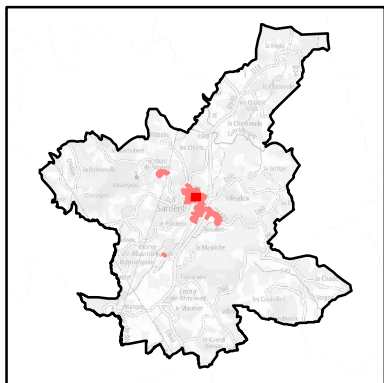

**Typologie de terrain** : Terrain non mobilisable dans la PAU mais constructible

**Occupation** : Jardin/ Espace vert

**Justification si terrain non mobilisable** : Configuration du terrain/ peu d'espace disponible pour la création d'un logement

**Superficie** : 573 m<sup>2</sup>

**Commentaires** :

 Partie Actuellement Urbanisée

**Diagnostic foncier :**

 Terrain constructible dans la PAU (mais faible probabilité d'accueillir un nouveau logement)

 Terrain non mobilisable dans la PAU mais constructible

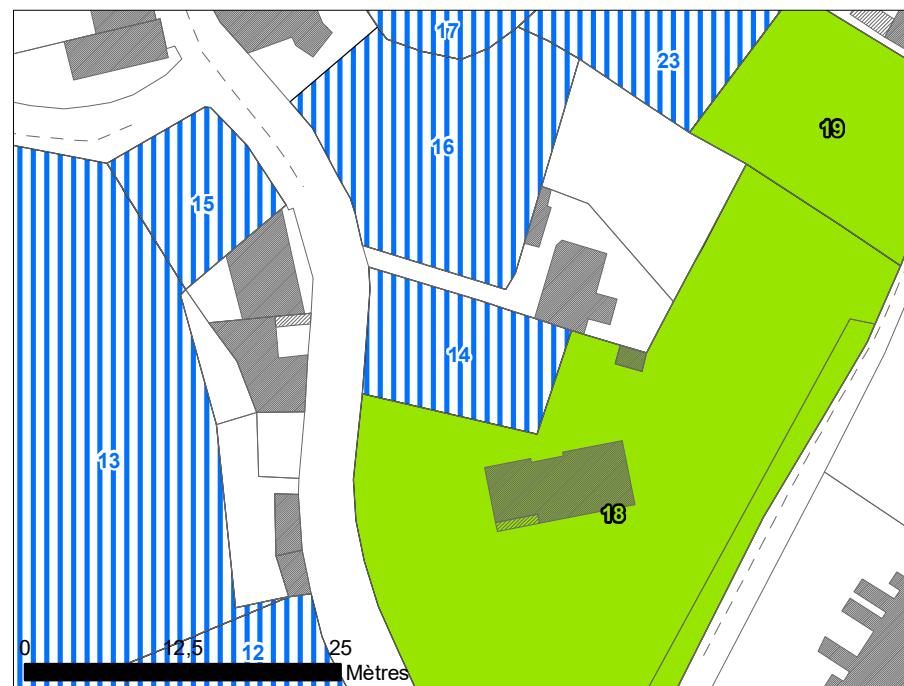

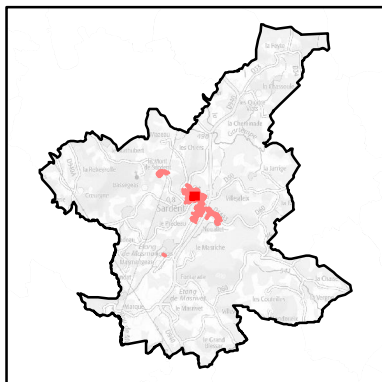

**Typologie de terrain** : Terrain non mobilisable dans la PAU mais constructible

**Occupation** : Jardin/ Potager

**Justification si terrain non mobilisable** :

**Superficie** : 438 m<sup>2</sup>

**Commentaires** : Terrain surélevé

 Partie Actuellement Urbanisée

**Diagnostic foncier :**

 Terrain constructible dans la PAU (mais faible probabilité d'accueillir un nouveau logement)

 Terrain non mobilisable dans la PAU mais constructible



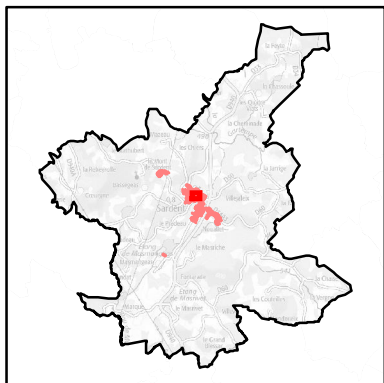

**Typologie de terrain** : Terrain non mobilisable dans la PAU mais constructible

**Occupation** : Jardin/ Espace vert

**Justification si terrain non mobilisable** : Seul espace boisé dans cette vue

**Superficie** : 1216 m<sup>2</sup>

**Commentaires** : Pelouse

 Partie Actuellement Urbanisée

**Diagnostic foncier :**

 Terrain constructible dans la PAU (mais faible probabilité d'accueillir un nouveau logement)

 Terrain non mobilisable dans la PAU mais constructible



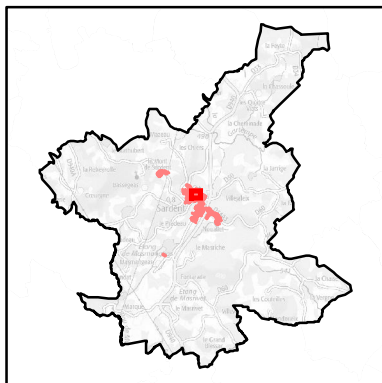

**Typologie de terrain :** Terrain non mobilisable dans la PAU mais constructible



**Occupation :**

**Justification si terrain non mobilisable :**

**Superficie :** 1317 m<sup>2</sup>

**Commentaires :**

**Diagnostic foncier :**

-  Terrain constructible dans la PAU (avec forte pertinence)
-  Terrain constructible dans la PAU (mais faible probabilité d'accueillir un nouveau logement)
-  Terrain non mobilisable dans la PAU mais constructible

 Partie Actuellement Urbanisée



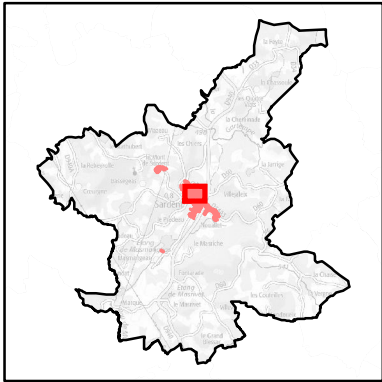

**Typologie de terrain** : Terrain constructible dans la PAU (mais faible probabilité d'accueillir un nouveau logement)

**Occupation** : Jardin/ Espace vert



**Justification si terrain non mobilisable** :

**Superficie** : 4314 m<sup>2</sup>

**Commentaires** : Pelouse

 Partie Actuellement Urbanisée

**Diagnostic foncier :**

-  Terrain constructible dans la PAU (avec forte pertinence)
-  Terrain constructible dans la PAU (mais faible probabilité d'accueillir un nouveau logement)
-  Terrain non mobilisable dans la PAU mais constructible

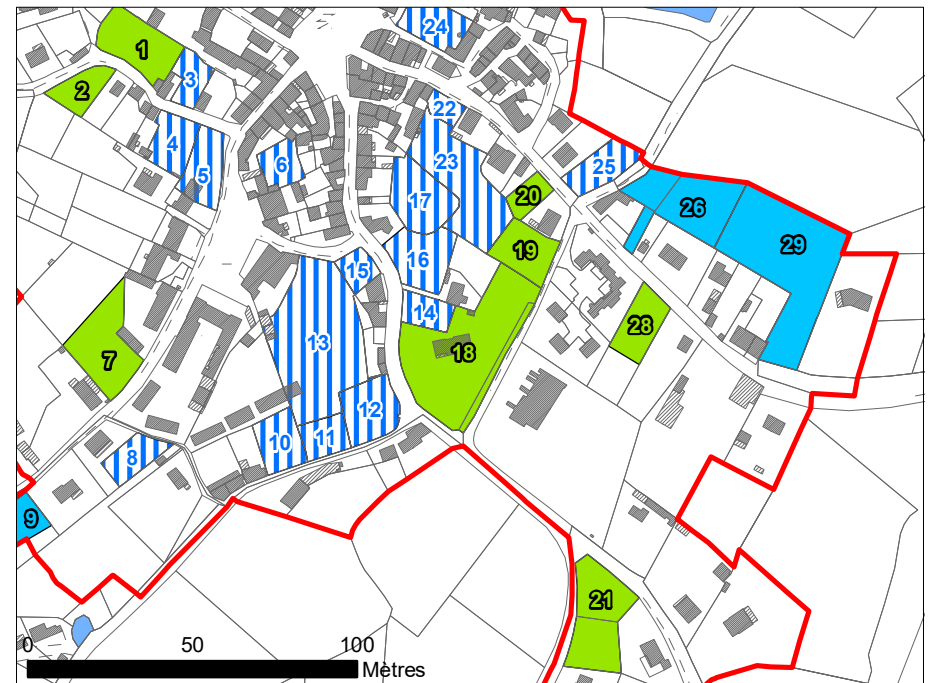

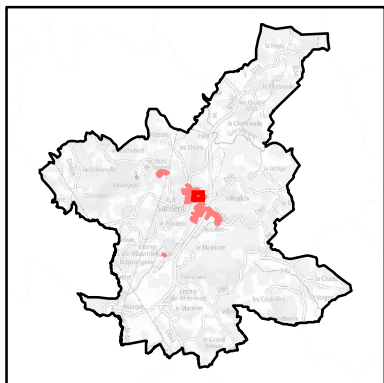

**Typologie de terrain** : Terrain constructible dans la PAU (mais faible probabilité d'accueillir un nouveau logement)

**Occupation** : Potager



**Justification si terrain non mobilisable** : Potager de la maison/  
Configuration du terrain

**Superficie** : 1009 m<sup>2</sup>

**Commentaires** : Potager

 Partie Actuellement Urbanisée

**Diagnostic foncier :**

-  Terrain constructible dans la PAU (avec forte pertinence)
-  Terrain constructible dans la PAU (mais faible probabilité d'accueillir un nouveau logement)
-  Terrain non mobilisable dans la PAU mais constructible

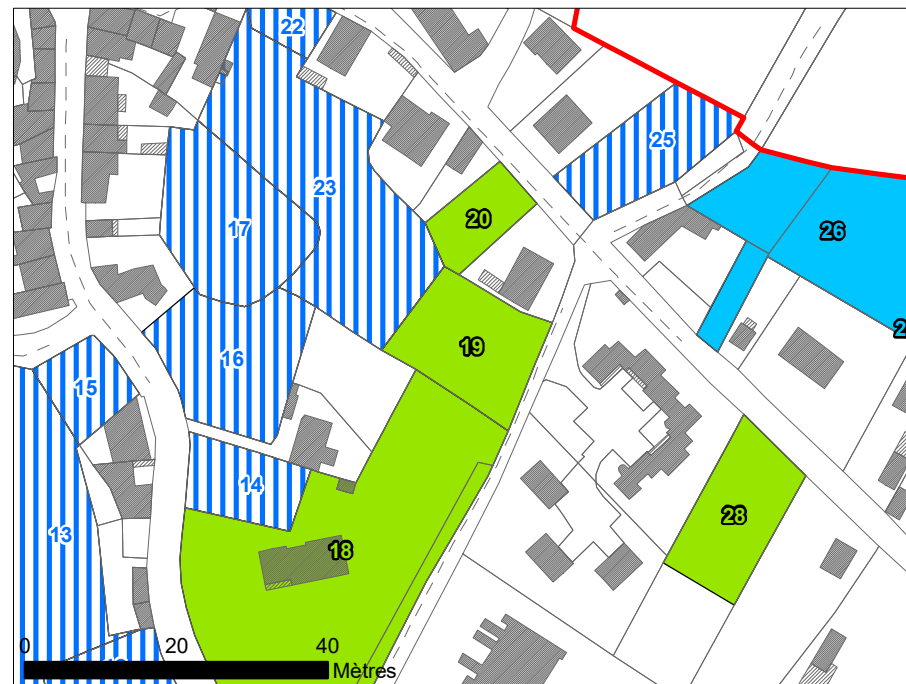

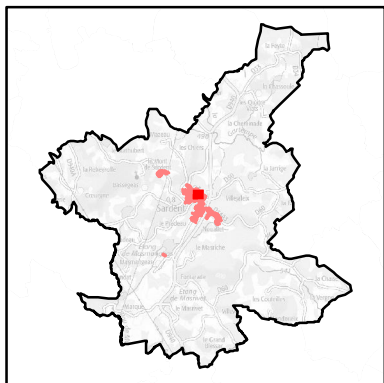

**Typologie de terrain** : Terrain constructible dans la PAU (mais faible probabilité d'accueillir un nouveau logement)

**Occupation** :



**Justification si terrain non mobilisable** : Configuration du terrain/ peu d'espace disponible pour la création d'un logement

**Superficie** : 432 m<sup>2</sup>

**Commentaires** : Parcelle encombrée

 Partie Actuellement Urbanisée

**Diagnostic foncier :**

-  Terrain constructible dans la PAU (avec forte pertinence)
-  Terrain constructible dans la PAU (mais faible probabilité d'accueillir un nouveau logement)
-  Terrain non mobilisable dans la PAU mais constructible



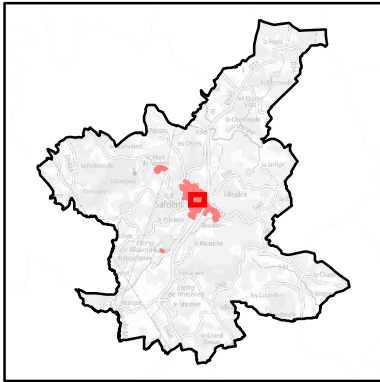

**Typologie de terrain** : Terrain constructible dans la PAU (mais faible probabilité d'accueillir un nouveau logement)

**Occupation** :

**Justification si terrain non mobilisable** :

**Superficie** : 1931 m<sup>2</sup>

**Commentaires** :

 Partie Actuellement Urbanisée

**Diagnostic foncier :**

 Terrain constructible dans la PAU (mais faible probabilité d'accueillir un nouveau logement)

 Terrain non mobilisable dans la PAU mais constructible

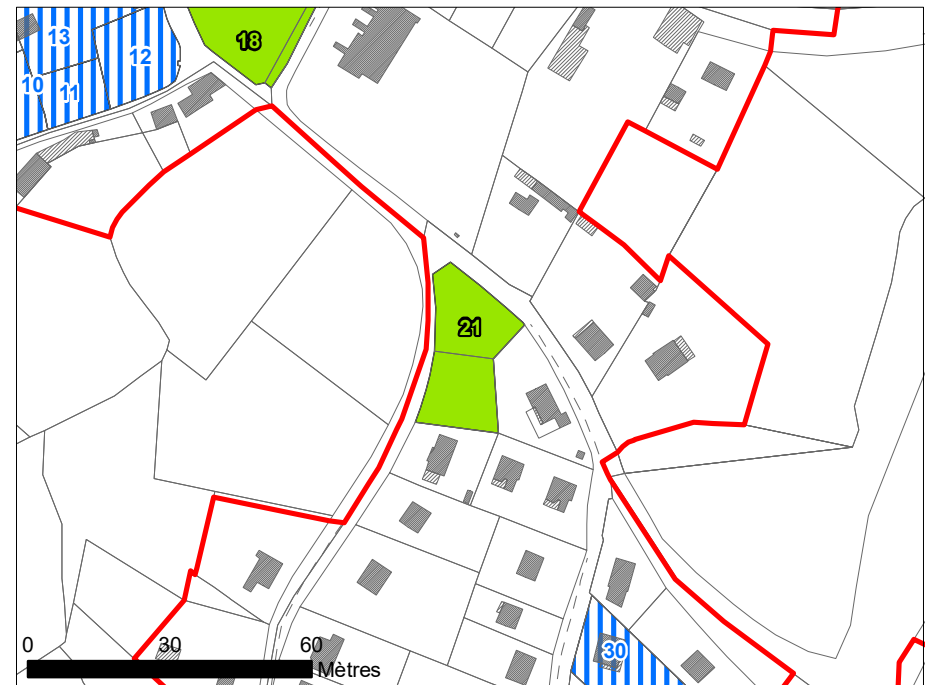

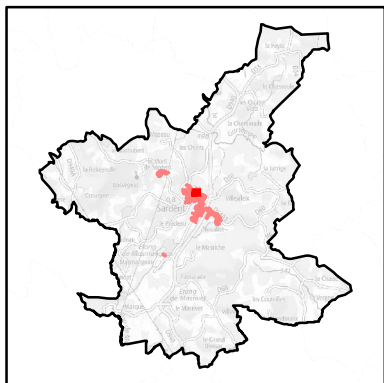

**Typologie de terrain :** Terrain non mobilisable dans la PAU mais constructible

**Occupation :**

**Justification si terrain non mobilisable :**

**Superficie :** 306 m<sup>2</sup>

**Commentaires :**

 Partie Actuellement Urbanisée

**Diagnostic foncier :**

 Terrain constructible dans la PAU (mais faible probabilité d'accueillir un nouveau logement)

 Terrain non mobilisable dans la PAU mais constructible



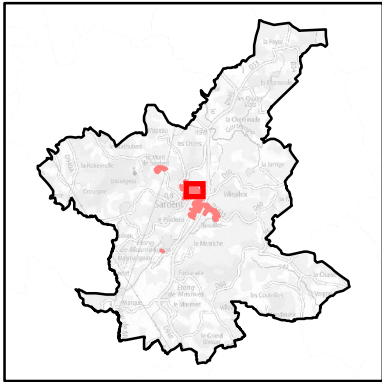

**Typologie de terrain :** Terrain non mobilisable dans la PAU mais constructible

**Occupation :**



**Justification si terrain non mobilisable :** Pas d'accès

**Superficie :** 2439 m<sup>2</sup>

**Commentaires :**

 Partie Actuellement Urbanisée

**Diagnostic foncier :**

-  Terrain constructible dans la PAU (avec forte pertinence)
-  Terrain constructible dans la PAU (mais faible probabilité d'accueillir un nouveau logement)
-  Terrain non mobilisable dans la PAU mais constructible

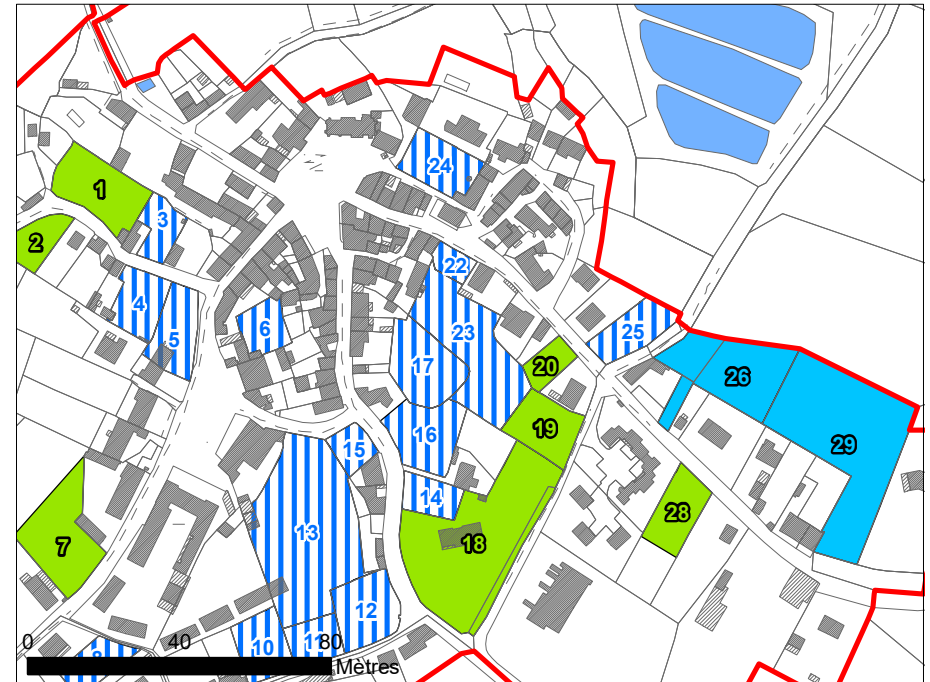

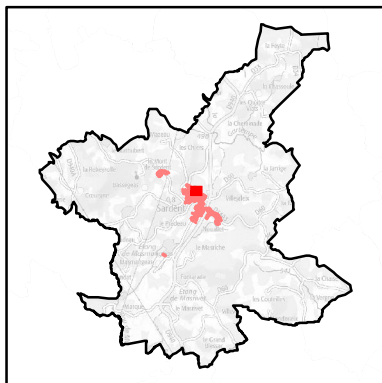

**Typologie de terrain** : Terrain non mobilisable dans la PAU mais constructible

**Occupation** :

**Justification si terrain non mobilisable** : Parc de la maison de Maître

**Superficie** : 941 m<sup>2</sup>

**Commentaires** :

 Partie Actuellement Urbanisée

**Diagnostic foncier** :

 Terrain non mobilisable dans la PAU mais constructible



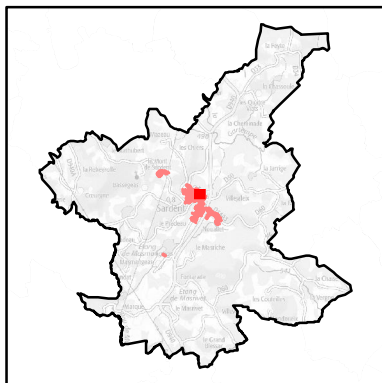

**Typologie de terrain** : Terrain non mobilisable dans la PAU mais constructible

**Occupation** : Friche



**Justification si terrain non mobilisable** :

**Superficie** : 851 m<sup>2</sup>

**Commentaires** : Pelouse/ friche, CU positif

 Partie Actuellement Urbanisée

**Diagnostic foncier :**

-  Terrain constructible dans la PAU (avec forte pertinence)
-  Terrain constructible dans la PAU (mais faible probabilité d'accueillir un nouveau logement)
-  Terrain non mobilisable dans la PAU mais constructible



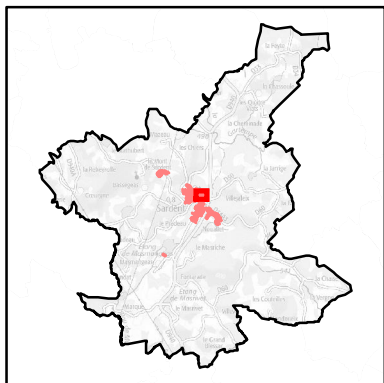

**Typologie de terrain** : Terrain constructible dans la PAU (avec forte pertinence)



**Occupation** : Friche

**Justification si terrain non mobilisable** : CU négatif car pas d'eau potable

**Superficie** : 2170 m<sup>2</sup>

**Commentaires** : Friche

**Diagnostic foncier :**

-  Terrain constructible dans la PAU (avec forte pertinence)
-  Terrain constructible dans la PAU (mais faible probabilité d'accueillir un nouveau logement)
-  Terrain non mobilisable dans la PAU mais constructible

 Partie Actuellement Urbanisée

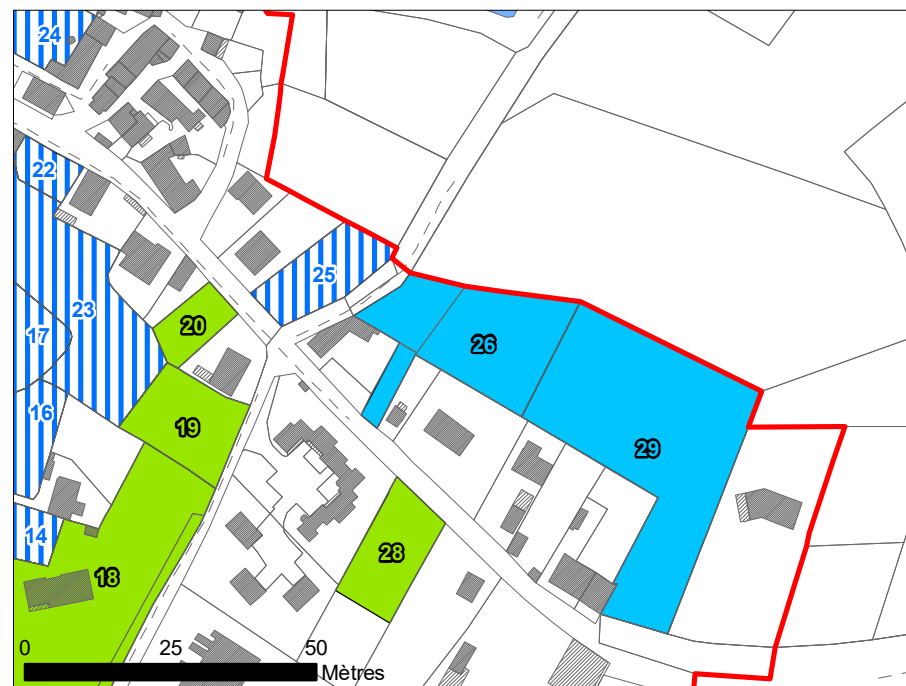
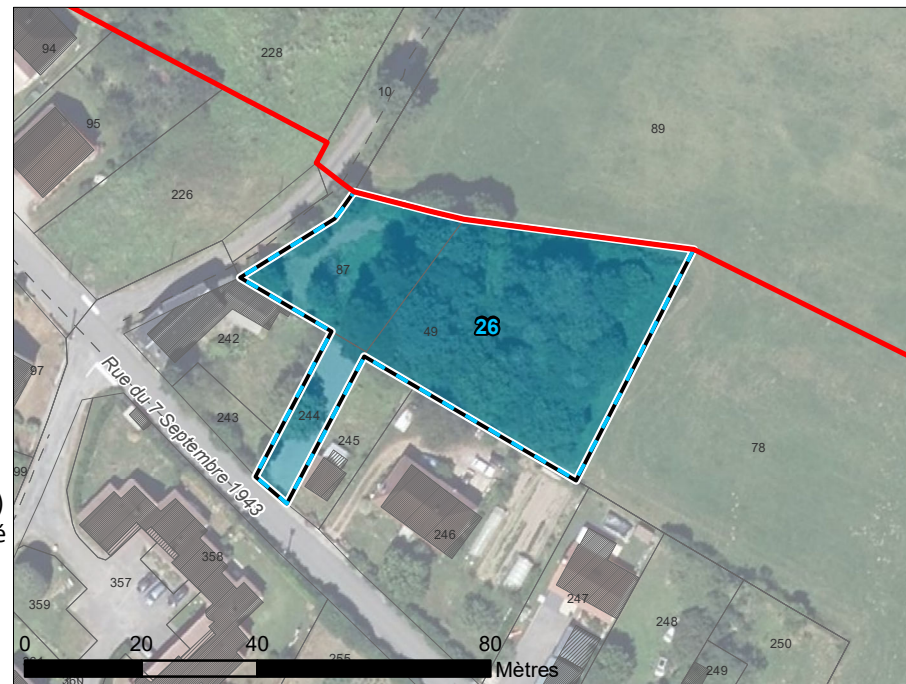

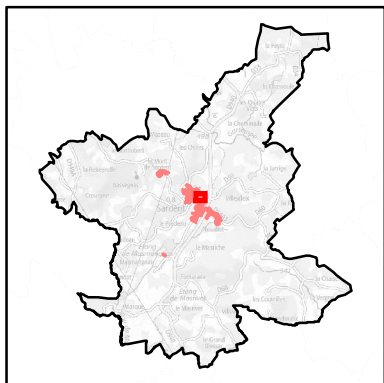

**Typologie de terrain** : Terrain constructible dans la PAU (mais faible probabilité d'accueillir un nouveau logement)

**Occupation** : Parking du garage



**Justification si terrain non mobilisable** :

**Superficie** : 922 m<sup>2</sup>

**Commentaires** : Parking du garage

 Partie Actuellement Urbanisée

**Diagnostic foncier :**

-  Terrain constructible dans la PAU (avec forte pertinence)
-  Terrain constructible dans la PAU (mais faible probabilité d'accueillir un nouveau logement)
-  Terrain non mobilisable dans la PAU mais constructible

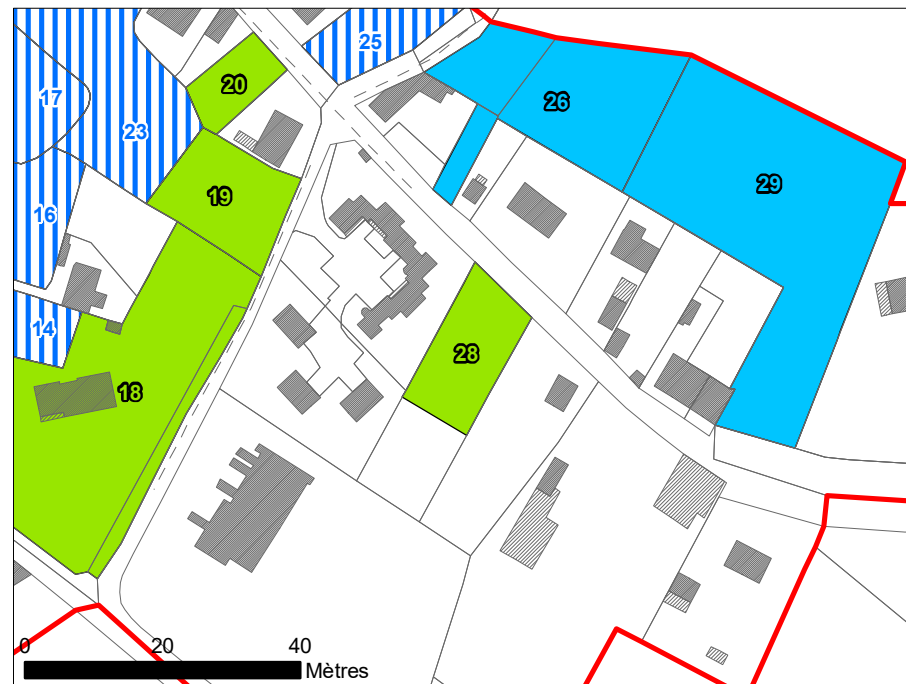

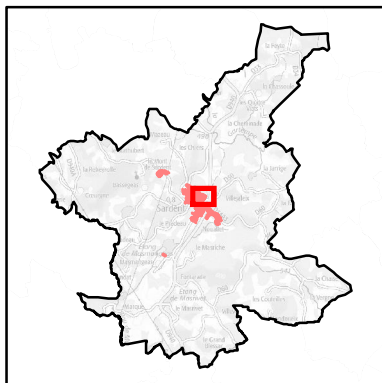

**Typologie de terrain** : Terrain constructible dans la PAU (avec forte pertinence)

**Occupation** :



**Justification si terrain non mobilisable** :

**Superficie** : 4348 m<sup>2</sup>

**Commentaires** :

 Partie Actuellement Urbanisée

**Diagnostic foncier** :

-  Terrain constructible dans la PAU (avec forte pertinence)
-  Terrain constructible dans la PAU (mais faible probabilité d'accueillir un nouveau logement)
-  Terrain non mobilisable dans la PAU mais constructible

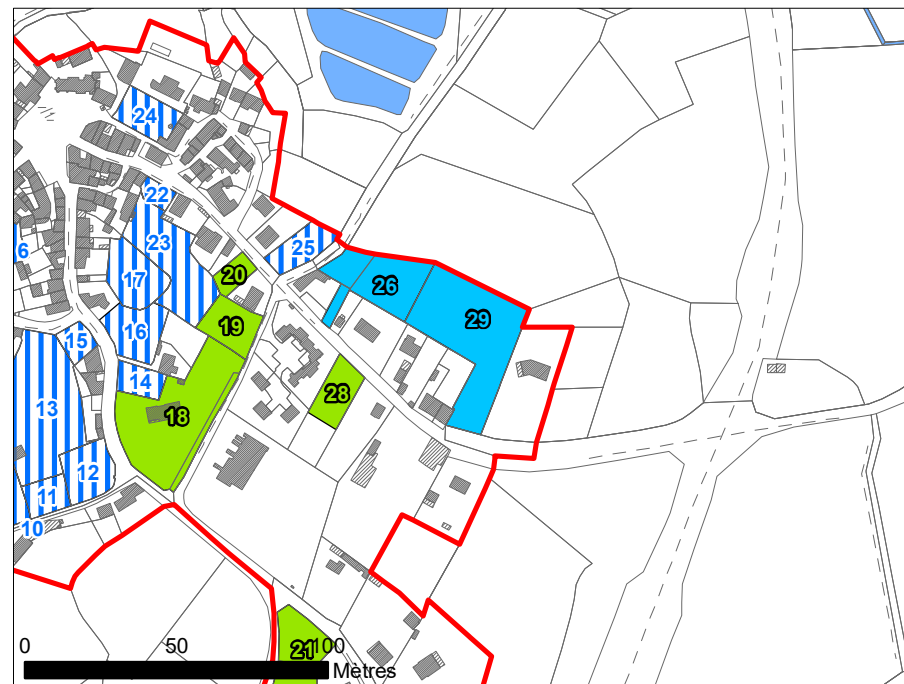

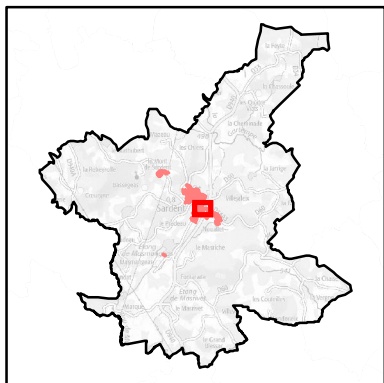

**Typologie de terrain** : Terrain non mobilisable dans la PAU mais constructible

**Occupation** :



**Justification si terrain non mobilisable** : Recul 70m depuis la route départemental

**Superficie** : 2355 m<sup>2</sup>

**Commentaires** :

 Partie Actuellement Urbanisée

**Diagnostic foncier :**

-  Terrain constructible dans la PAU (avec forte pertinence)
-  Terrain constructible dans la PAU (mais faible probabilité d'accueillir un nouveau logement)
-  Terrain non mobilisable dans la PAU mais constructible

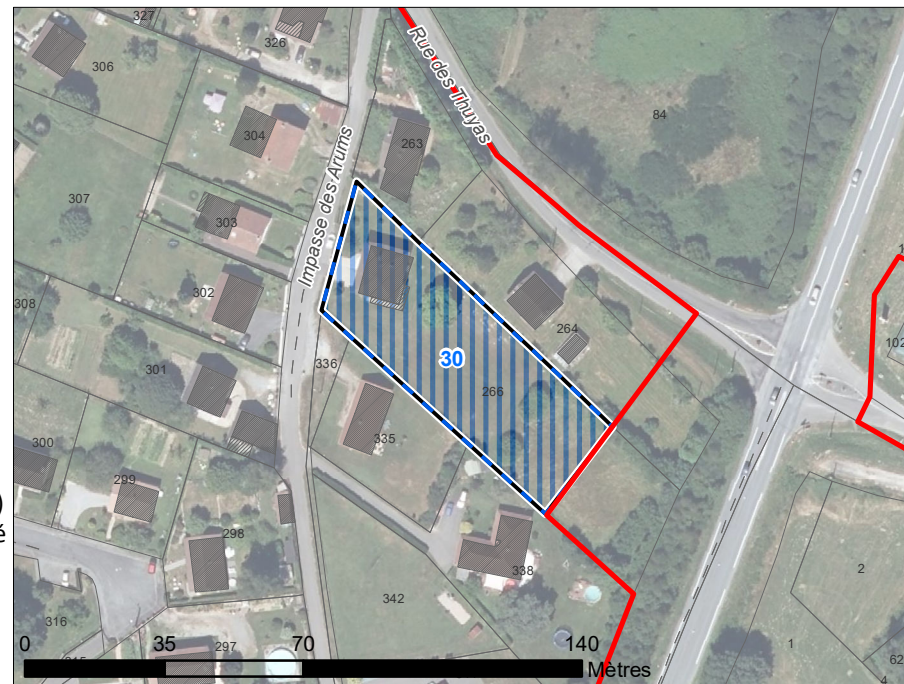

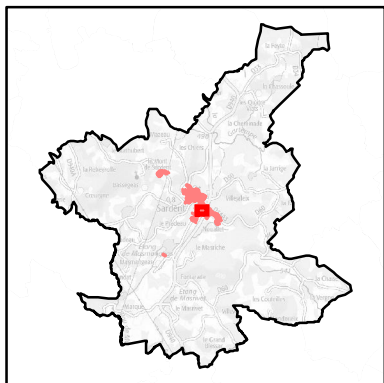

**Typologie de terrain** : Terrain constructible dans la PAU (mais faible probabilité d'accueillir un nouveau logement)

**Occupation** : Jardin

**Justification si terrain non mobilisable** :

**Superficie** : 1246 m<sup>2</sup>

**Commentaires** : Pelouse

 Partie Actuellement Urbanisée

**Diagnostic foncier :**

 Terrain constructible dans la PAU (mais faible probabilité d'accueillir un nouveau logement)

 Terrain non mobilisable dans la PAU mais constructible



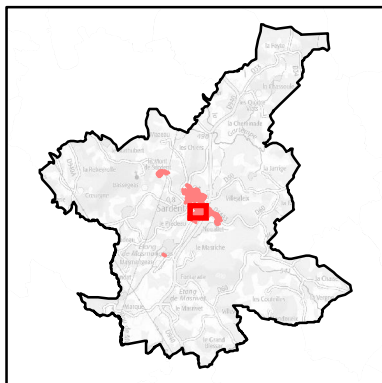

**Typologie de terrain** : Terrain non mobilisable dans la PAU mais constructible

**Occupation** : Espace vert lotissement

**Justification si terrain non mobilisable** : Espace vert lotissement

**Superficie** : 2705 m<sup>2</sup>

**Commentaires** :

 Partie Actuellement Urbanisée

**Diagnostic foncier :**

 Terrain constructible dans la PAU (mais faible probabilité d'accueillir un nouveau logement)

 Terrain non mobilisable dans la PAU mais constructible

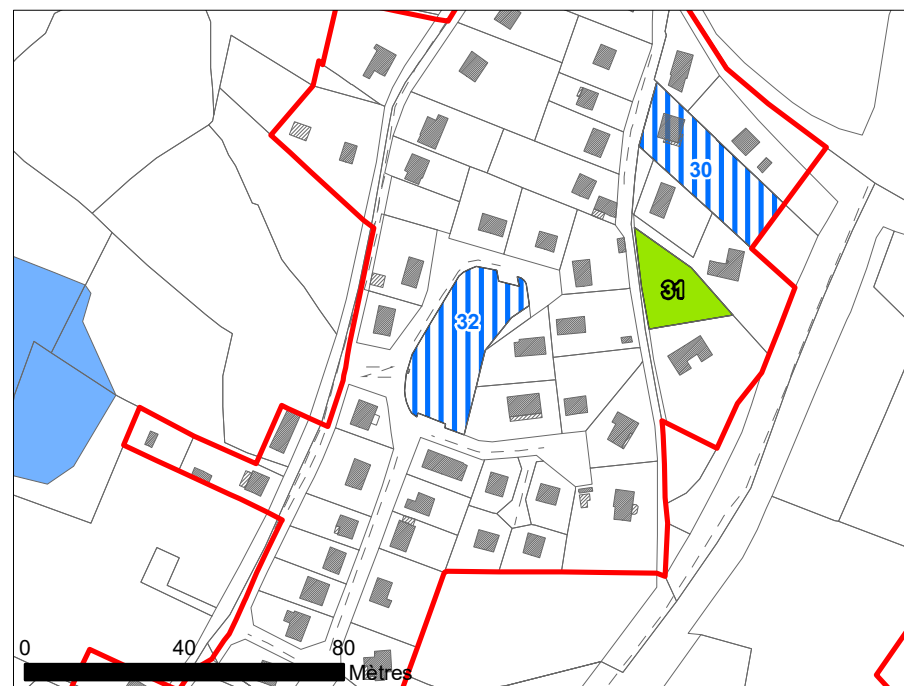
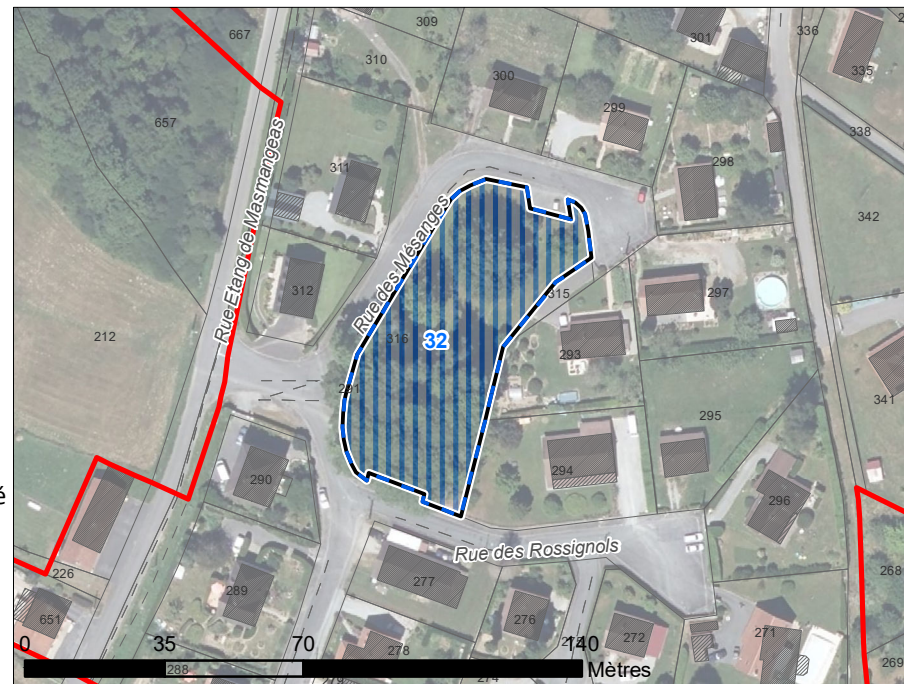

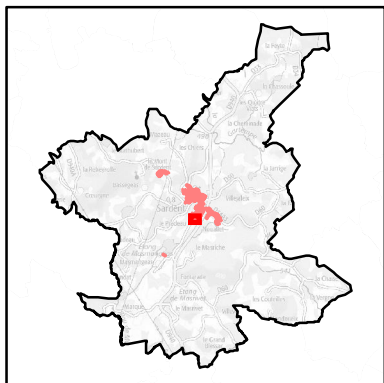

**Typologie de terrain** : Terrain constructible dans la PAU (mais faible probabilité d'accueillir un nouveau logement)

**Occupation** : Jardin

**Justification si terrain non mobilisable** :

**Superficie** : 1032 m<sup>2</sup>

**Commentaires** : Jardin

 Partie Actuellement Urbanisée

**Diagnostic foncier** :

 Terrain constructible dans la PAU (mais faible probabilité d'accueillir un nouveau logement)

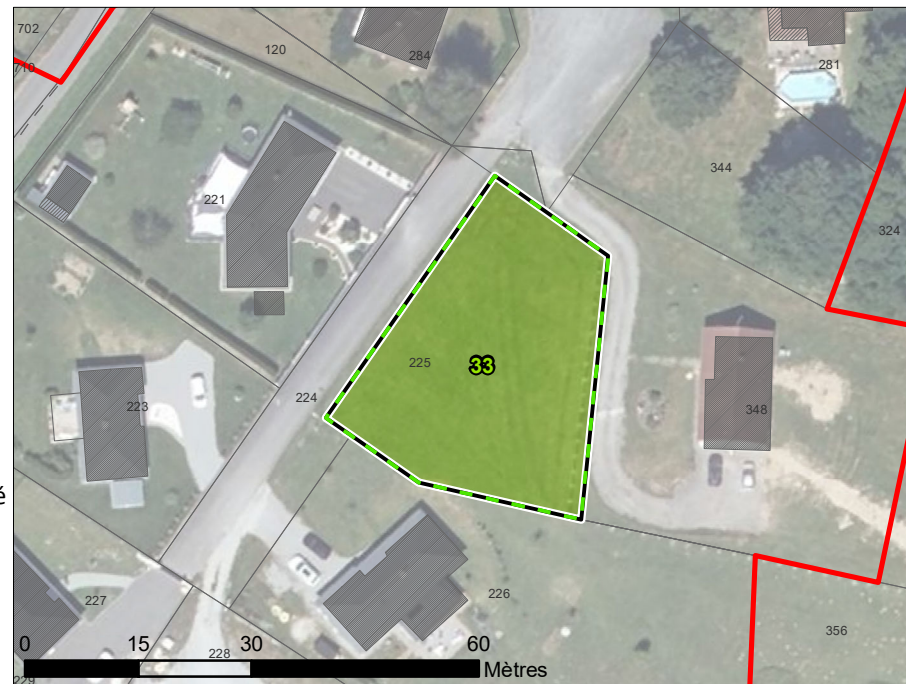

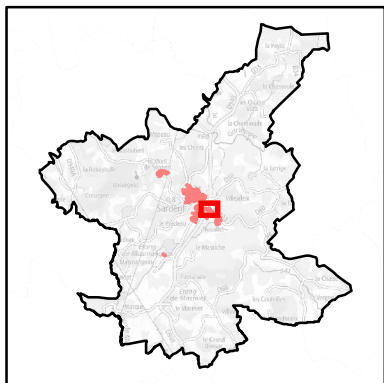

**Typologie de terrain** : Terrain non mobilisable dans la PAU mais constructible

**Occupation** : Garage



**Justification si terrain non mobilisable** : Déjà bâti

**Superficie** : 3094 m<sup>2</sup>

**Commentaires** : Garage/ Station

 Partie Actuellement Urbanisée

**Diagnostic foncier :**

-  Terrain constructible dans la PAU (avec forte pertinence)
-  Terrain constructible dans la PAU (mais faible probabilité d'accueillir un nouveau logement)
-  Terrain non mobilisable dans la PAU mais constructible

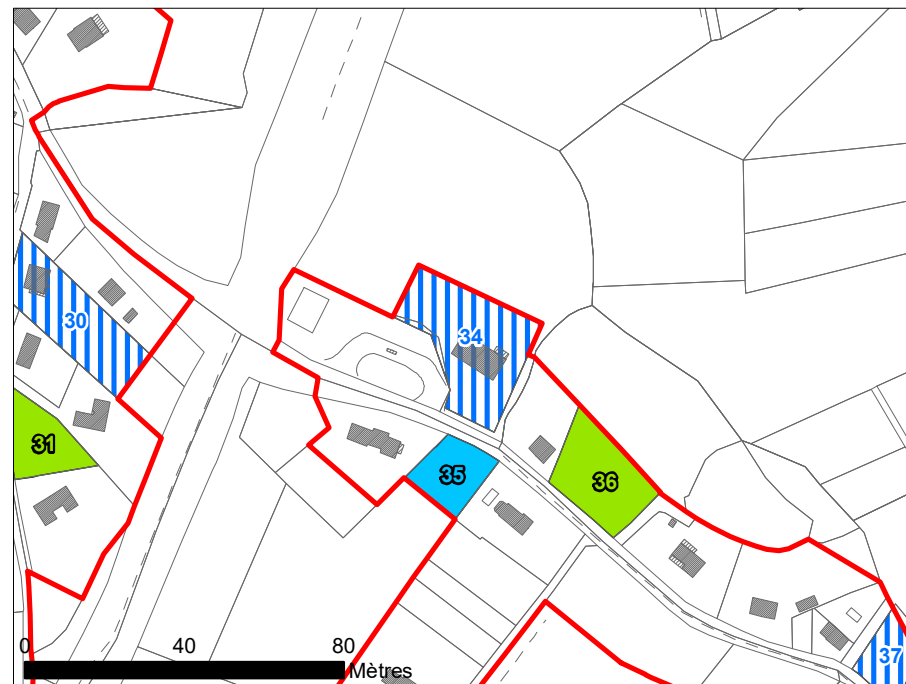

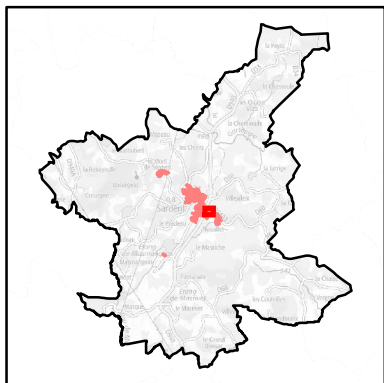

**Typologie de terrain** : Terrain constructible dans la PAU (avec forte pertinence)

**Occupation** : Pature



**Justification si terrain non mobilisable** :

**Superficie** : 1036 m<sup>2</sup>

**Commentaires** : Pature (peu être pas dans la PAU)

 Partie Actuellement Urbanisée

**Diagnostic foncier :**

-  Terrain constructible dans la PAU (avec forte pertinence)
-  Terrain constructible dans la PAU (mais faible probabilité d'accueillir un nouveau logement)
-  Terrain non mobilisable dans la PAU mais constructible

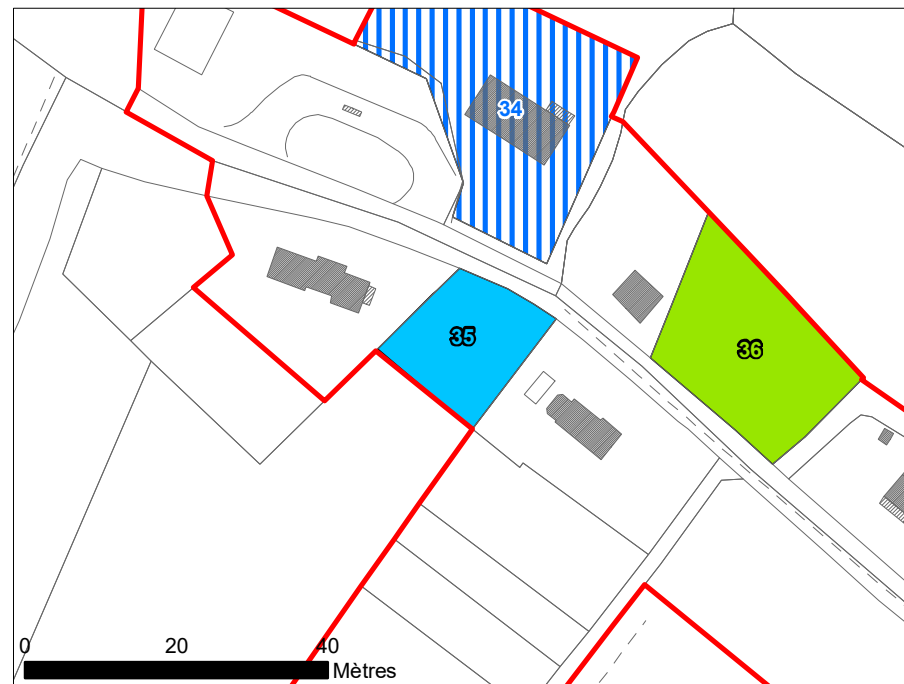
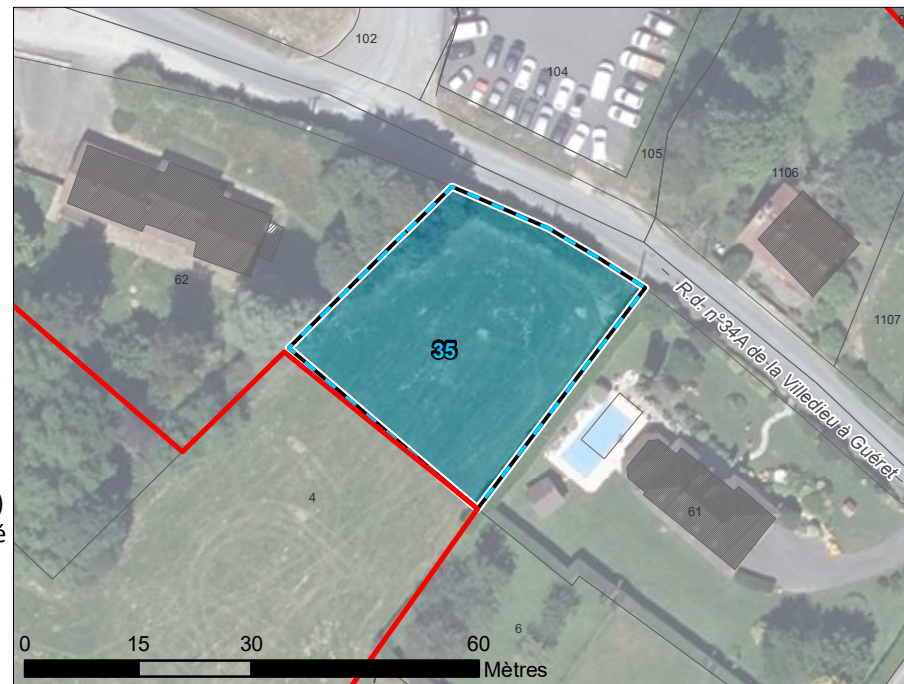

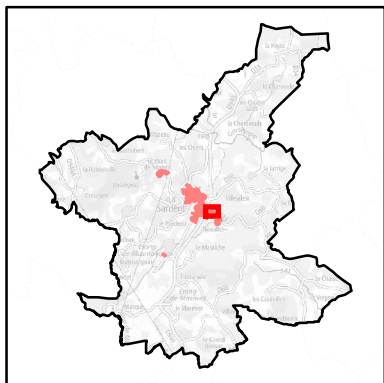

**Typologie de terrain** : Terrain constructible dans la PAU (mais faible probabilité d'accueillir un nouveau logement)

**Occupation** : Pature



**Justification si terrain non mobilisable** :

**Superficie** : 1843 m<sup>2</sup>

**Commentaires** : Pature

 Partie Actuellement Urbanisée

**Diagnostic foncier :**

-  Terrain constructible dans la PAU (avec forte pertinence)
-  Terrain constructible dans la PAU (mais faible probabilité d'accueillir un nouveau logement)
-  Terrain non mobilisable dans la PAU mais constructible

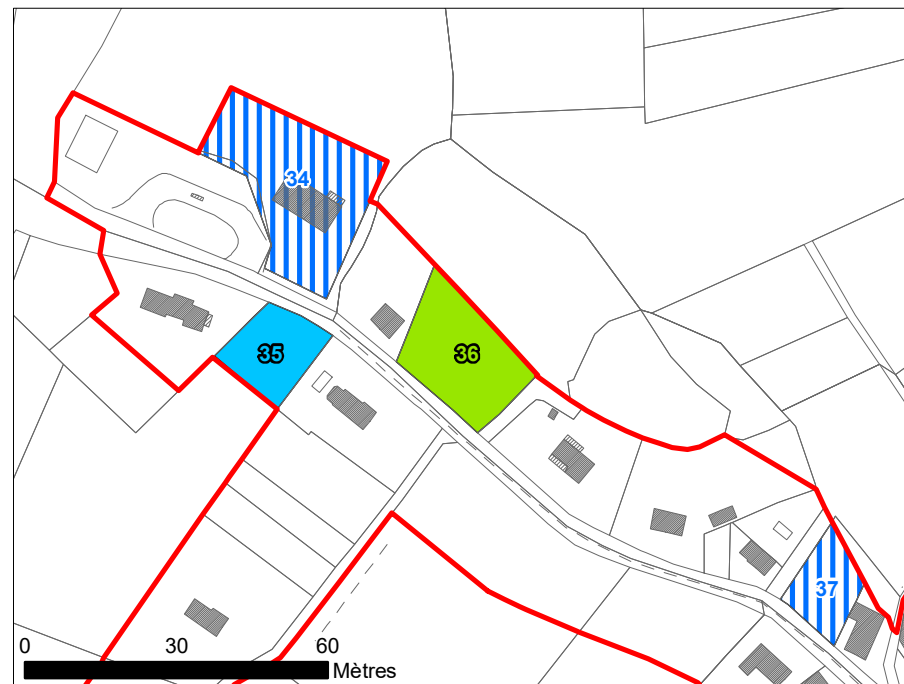

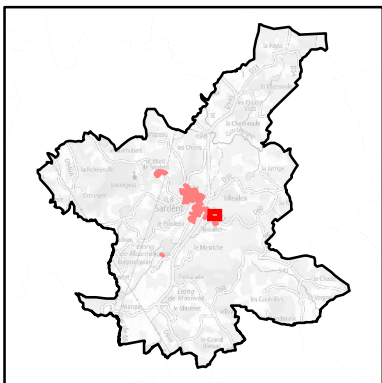

**Typologie de terrain** : Terrain non mobilisable dans la PAU mais constructible

**Occupation** : Jardin/ Espace vert

**Justification si terrain non mobilisable** : Jardin de la maison

**Superficie** : 824 m<sup>2</sup>

**Commentaires** : Pelouse

 Partie Actuellement Urbanisée

**Diagnostic foncier :**

 Terrain constructible dans la PAU (mais faible probabilité d'accueillir un nouveau logement)

 Terrain non mobilisable dans la PAU mais constructible

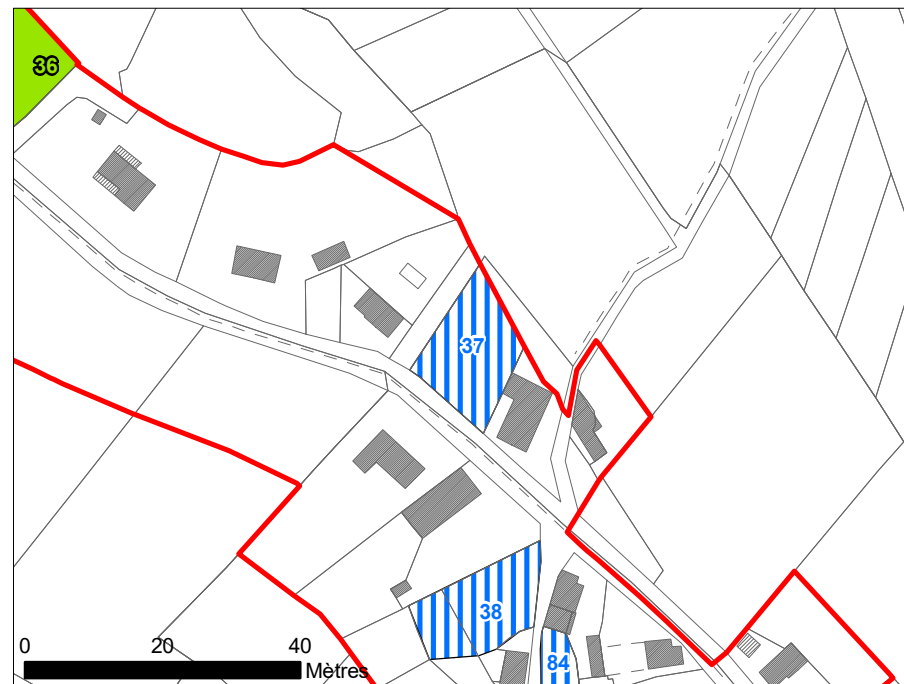

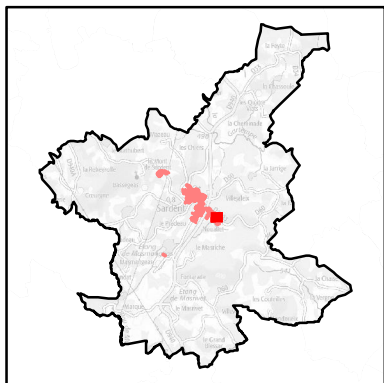

**Typologie de terrain** : Terrain non mobilisable dans la PAU mais constructible

**Occupation** :

**Justification si terrain non mobilisable** : Cours de la maison

**Superficie** : 792 m<sup>2</sup>

**Commentaires** : Cours de la maison

 Partie Actuellement Urbanisée

**Diagnostic foncier :**

 Terrain constructible dans la PAU (avec forte pertinence)

 Terrain non mobilisable dans la PAU mais constructible

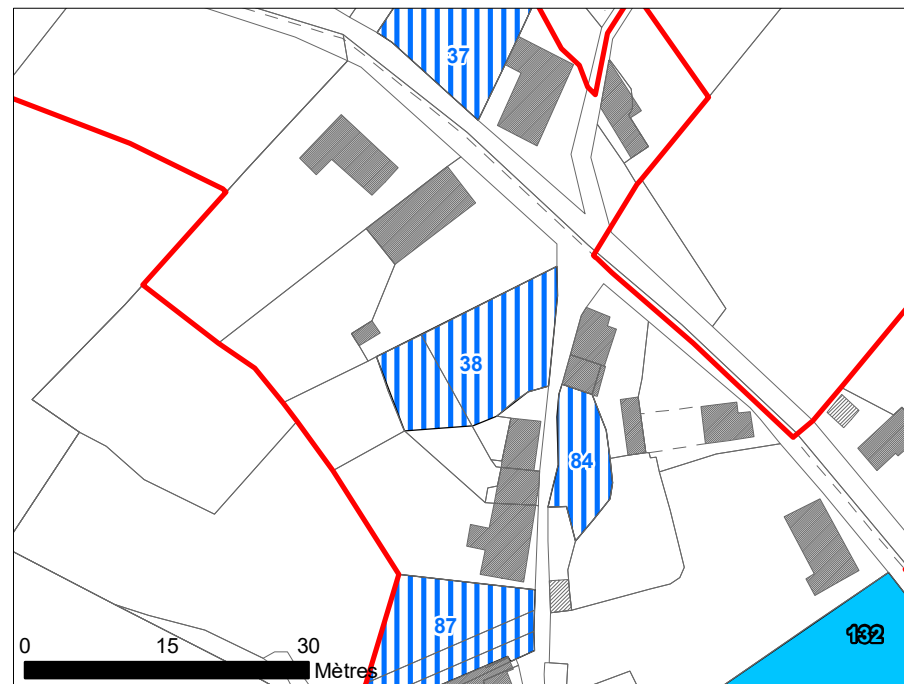

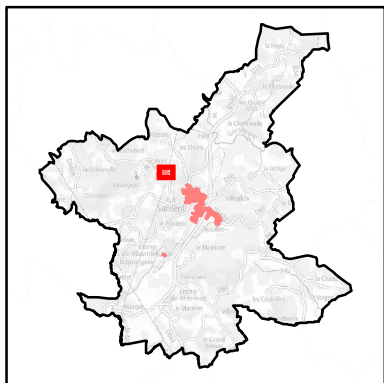

**Typologie de terrain** : Terrain constructible dans la PAU (avec forte pertinence)

**Occupation** : Pelouse

**Justification si terrain non mobilisable** :

**Superficie** : 1616 m<sup>2</sup>

**Commentaires** :

 Partie Actuellement Urbanisée

**Diagnostic foncier :**

 Terrain constructible dans la PAU (avec forte pertinence)

 Terrain non mobilisable dans la PAU mais constructible

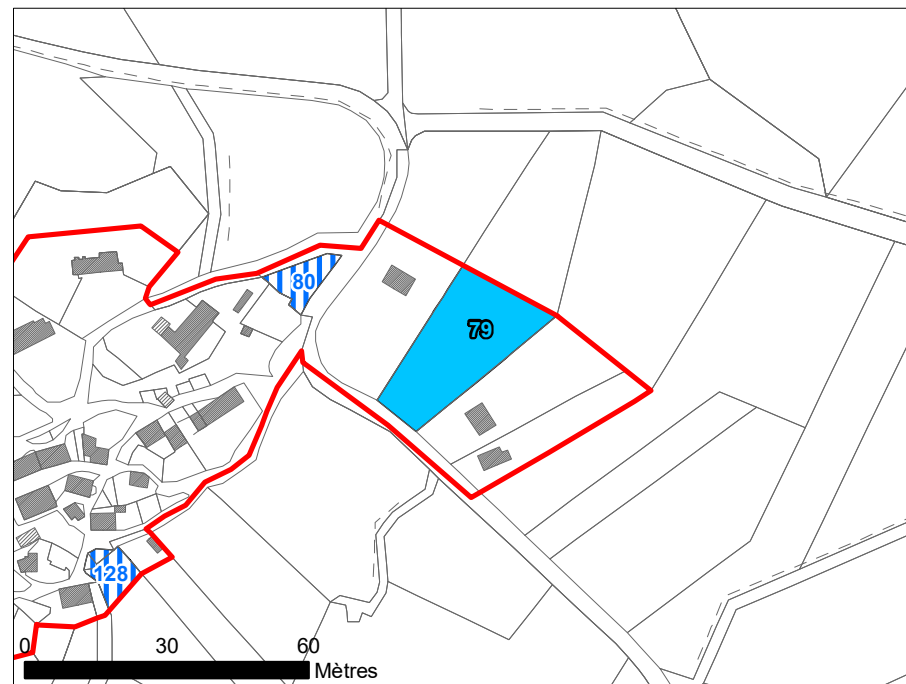

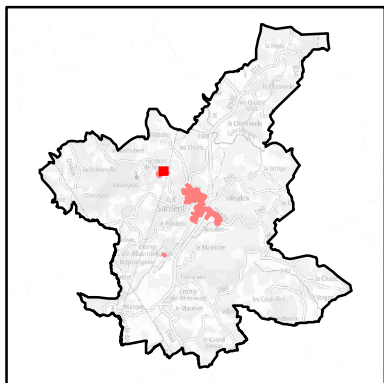

**Typologie de terrain** : Terrain non mobilisable dans la PAU mais constructible

**Occupation** :

**Justification si terrain non mobilisable** : Talus

**Superficie** : 366 m<sup>2</sup>

**Commentaires** :

 Partie Actuellement Urbanisée

**Diagnostic foncier** :

 Terrain constructible dans la PAU (avec forte pertinence)

 Terrain non mobilisable dans la PAU mais constructible



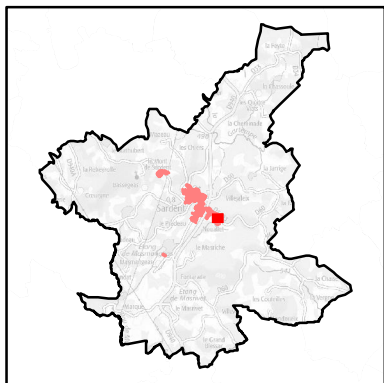

**Typologie de terrain** : Terrain non mobilisable dans la PAU mais constructible

**Occupation** :

**Justification si terrain non mobilisable** :

**Superficie** : 290 m<sup>2</sup>

**Commentaires** :

 Partie Actuellement Urbanisée

**Diagnostic foncier** :

 Terrain constructible dans la PAU (avec forte pertinence)

 Terrain non mobilisable dans la PAU mais constructible

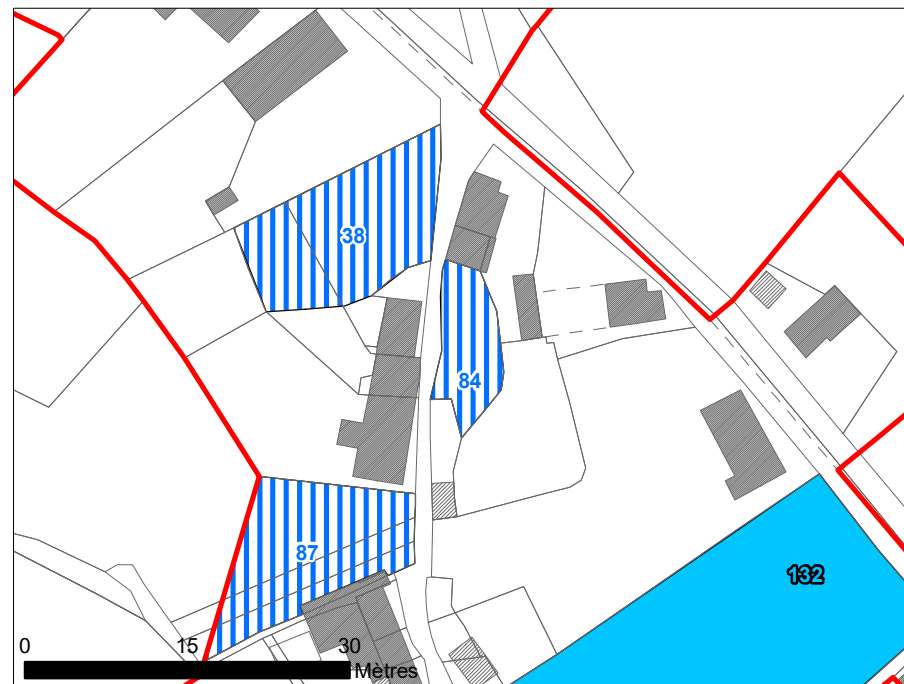
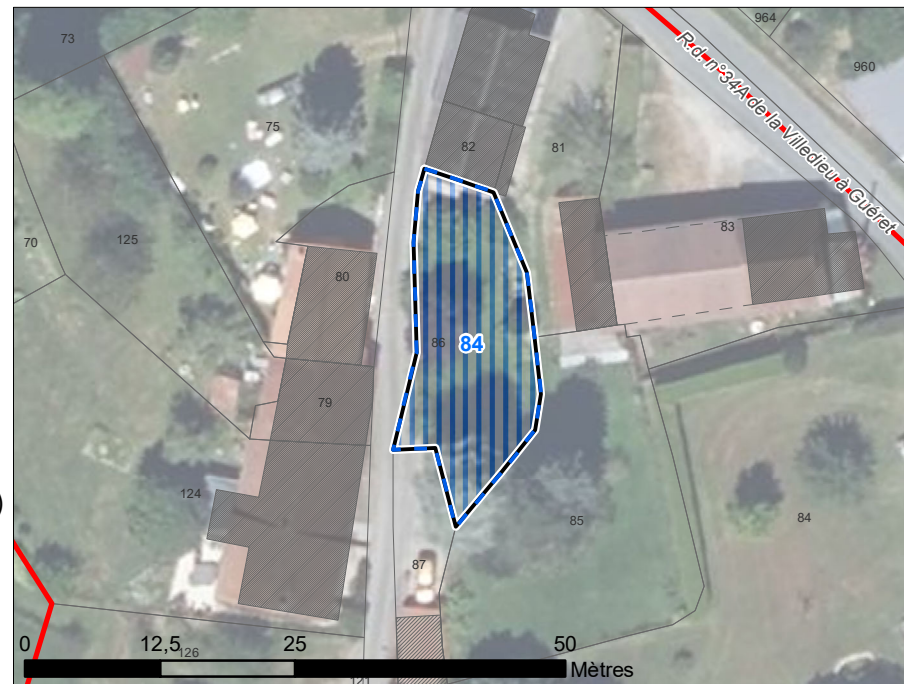

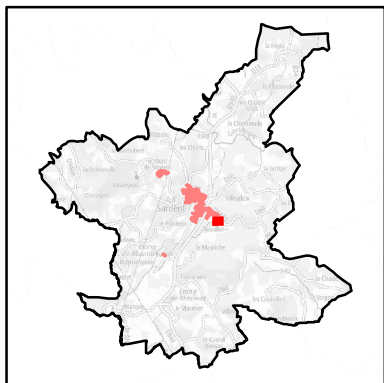

**Typologie de terrain :** Terrain non mobilisable dans la PAU mais constructible

**Occupation :**

**Justification si terrain non mobilisable :**

**Superficie :** 467 m<sup>2</sup>

**Commentaires :**

 Partie Actuellement Urbanisée

**Diagnostic foncier :**

 Terrain constructible dans la PAU (avec forte pertinence)

 Terrain non mobilisable dans la PAU mais constructible

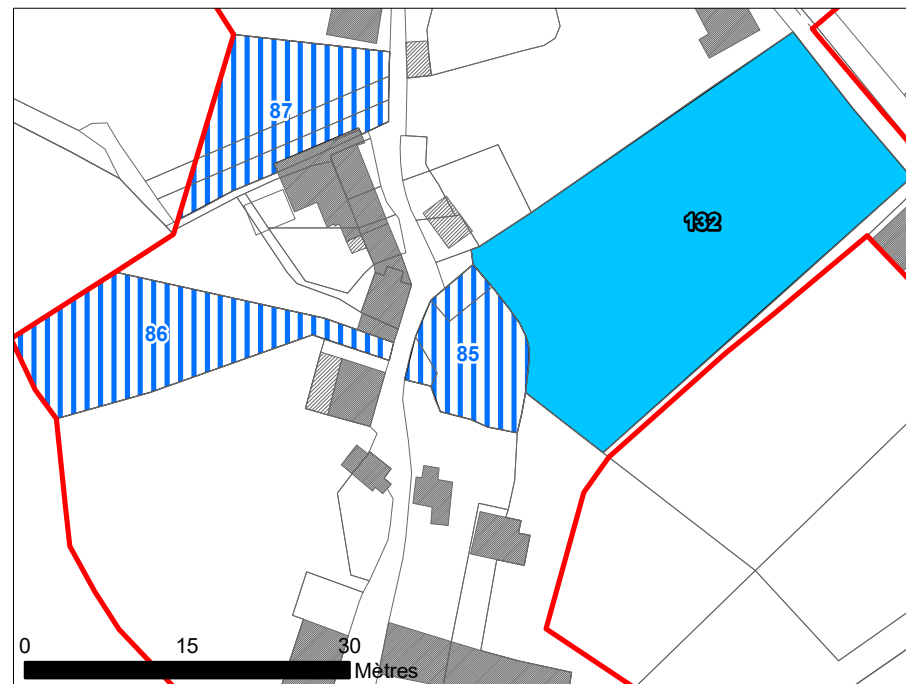

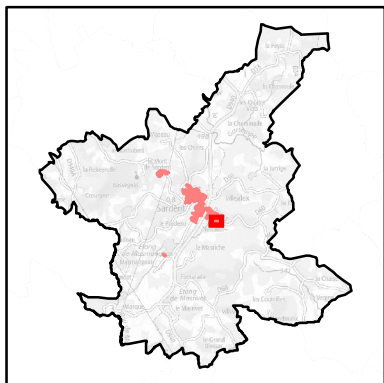

**Typologie de terrain :** Terrain non mobilisable dans la PAU mais constructible

**Occupation :**

**Justification si terrain non mobilisable :**

**Superficie :** 902 m<sup>2</sup>

**Commentaires :**

 Partie Actuellement Urbanisée

**Diagnostic foncier :**

 Terrain constructible dans la PAU (avec forte pertinence)

 Terrain non mobilisable dans la PAU mais constructible

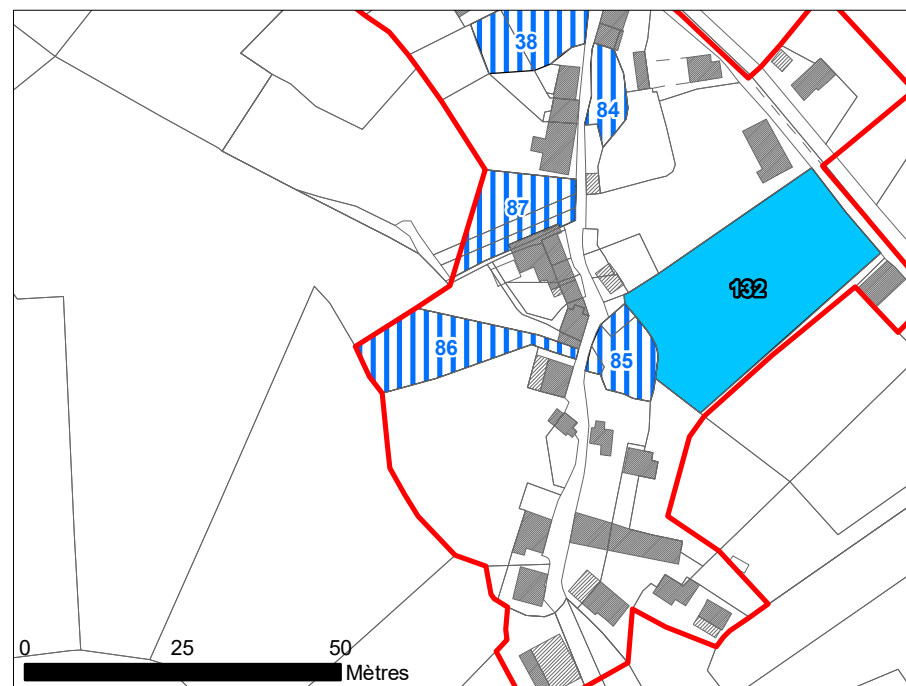
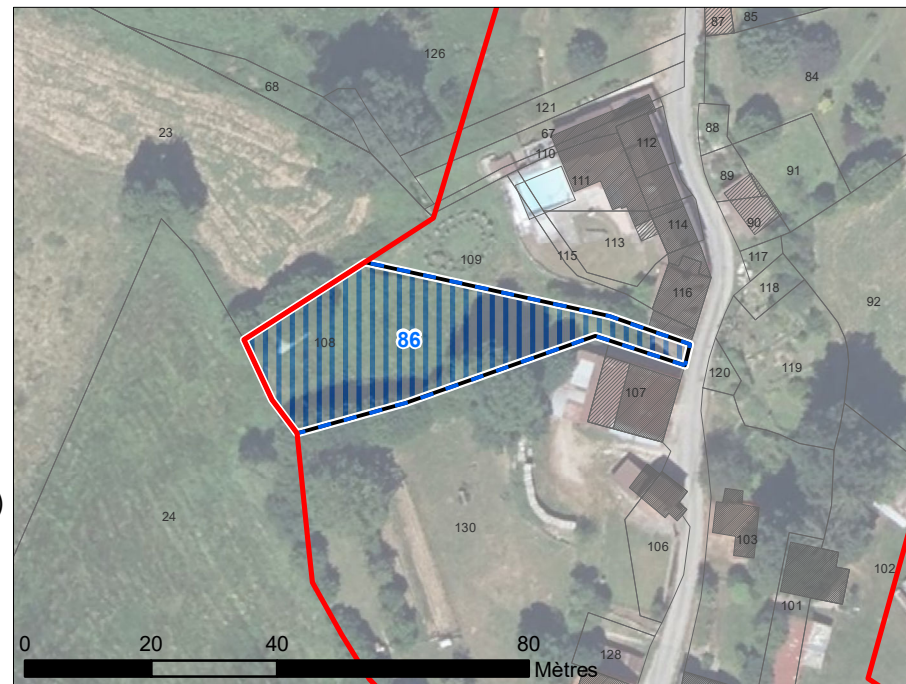

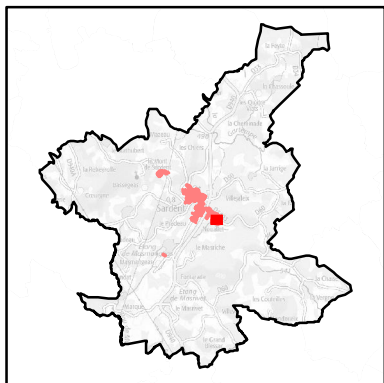

**Typologie de terrain :** Terrain non mobilisable dans la PAU mais constructible

**Occupation :**

**Justification si terrain non mobilisable :**

**Superficie :** 727 m<sup>2</sup>

**Commentaires :**

 Partie Actuellement Urbanisée

**Diagnostic foncier :**

 Terrain constructible dans la PAU (avec forte pertinence)

 Terrain non mobilisable dans la PAU mais constructible

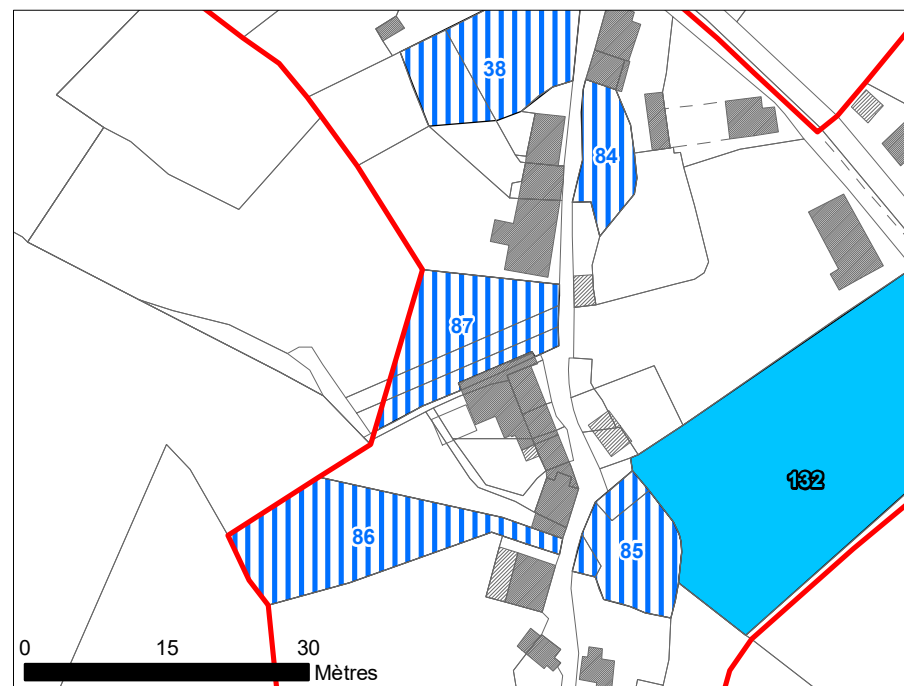

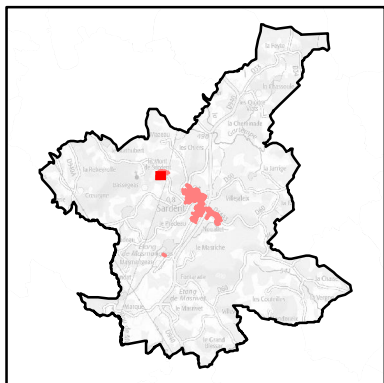

**Typologie de terrain** : Terrain non mobilisable dans la PAU mais constructible

**Occupation** :

**Justification si terrain non mobilisable** :

**Superficie** : 353 m<sup>2</sup>

**Commentaires** :

 Partie Actuellement Urbanisée

**Diagnostic foncier** :

 Terrain non mobilisable dans la PAU mais constructible

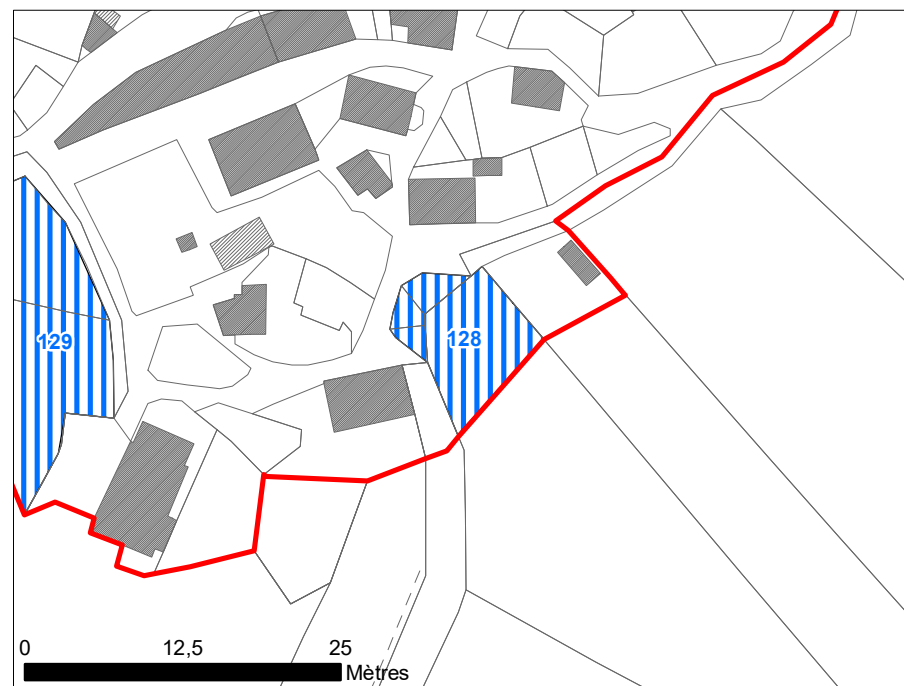
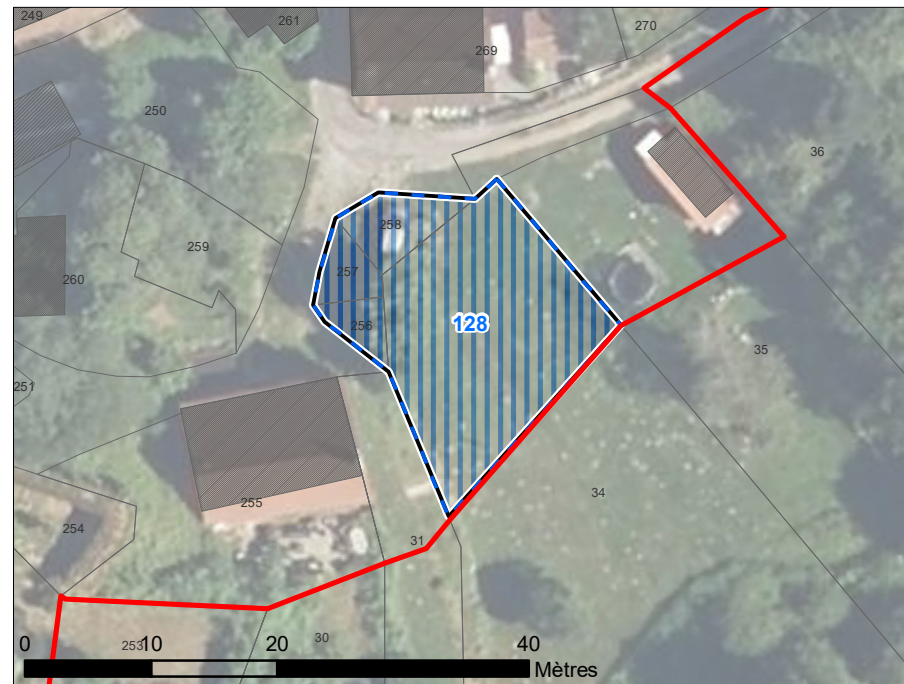

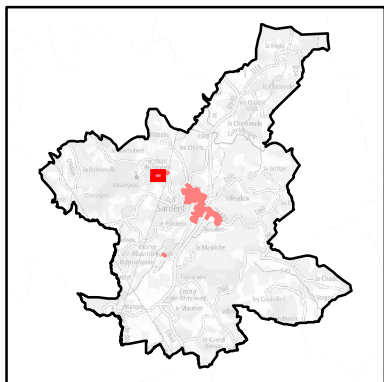

**Typologie de terrain** : Terrain non mobilisable dans la PAU mais constructible

**Occupation** :

**Justification si terrain non mobilisable** :

**Superficie** : 937 m<sup>2</sup>

**Commentaires** :

Partie Actuellement Urbanisée

**Diagnostic foncier** :

Terrain non mobilisable dans la PAU mais constructible

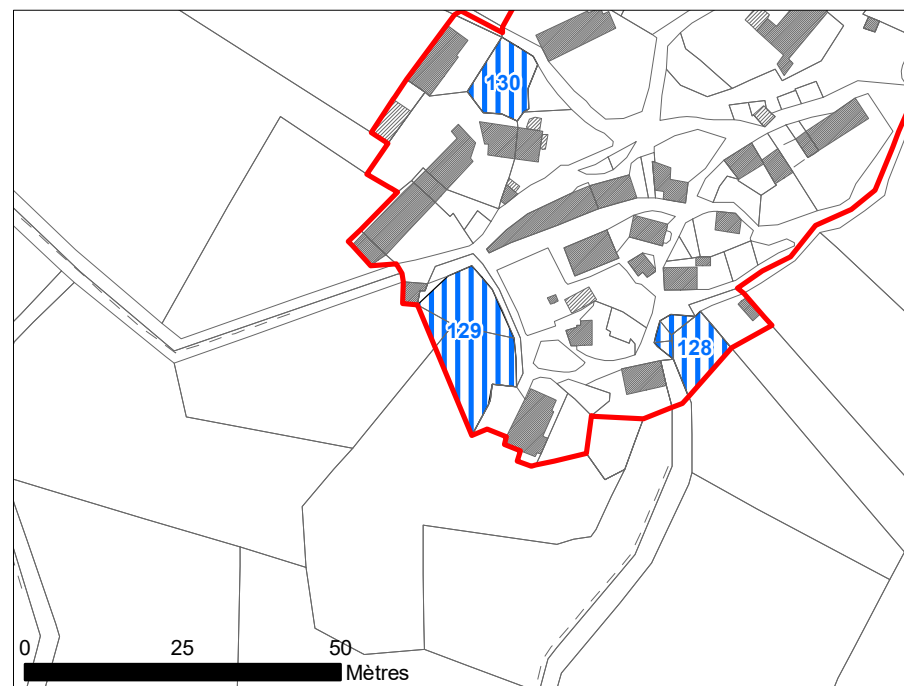
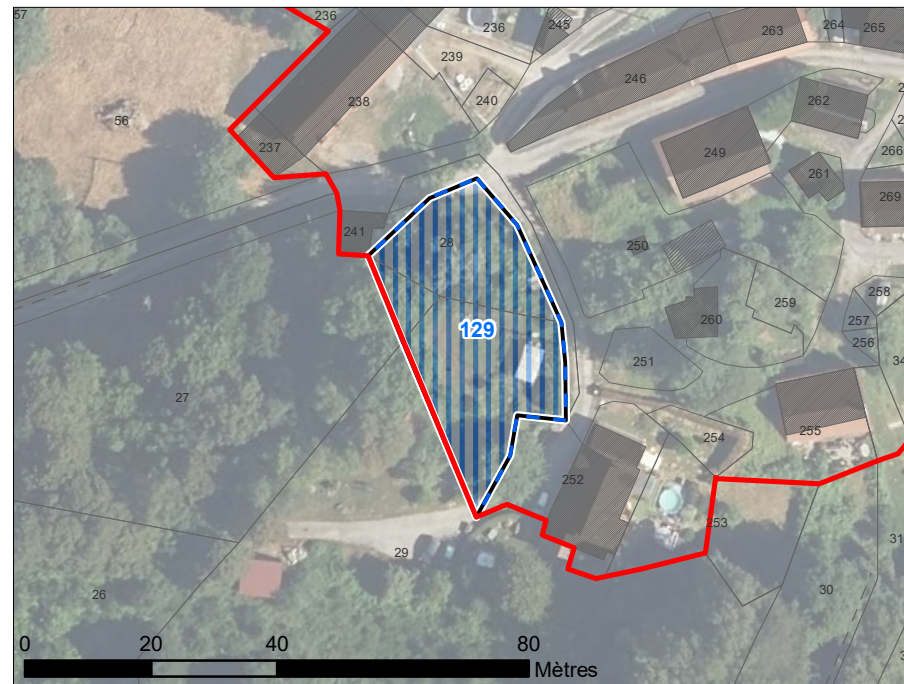

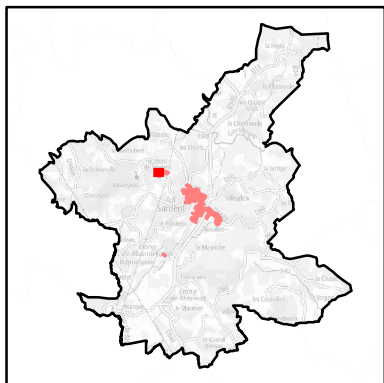

**Typologie de terrain** : Terrain non mobilisable dans la PAU mais constructible

**Occupation** :

**Justification si terrain non mobilisable** :

**Superficie** : 356 m<sup>2</sup>

**Commentaires** :

 Partie Actuellement Urbanisée

**Diagnostic foncier** :

 Terrain non mobilisable dans la PAU mais constructible

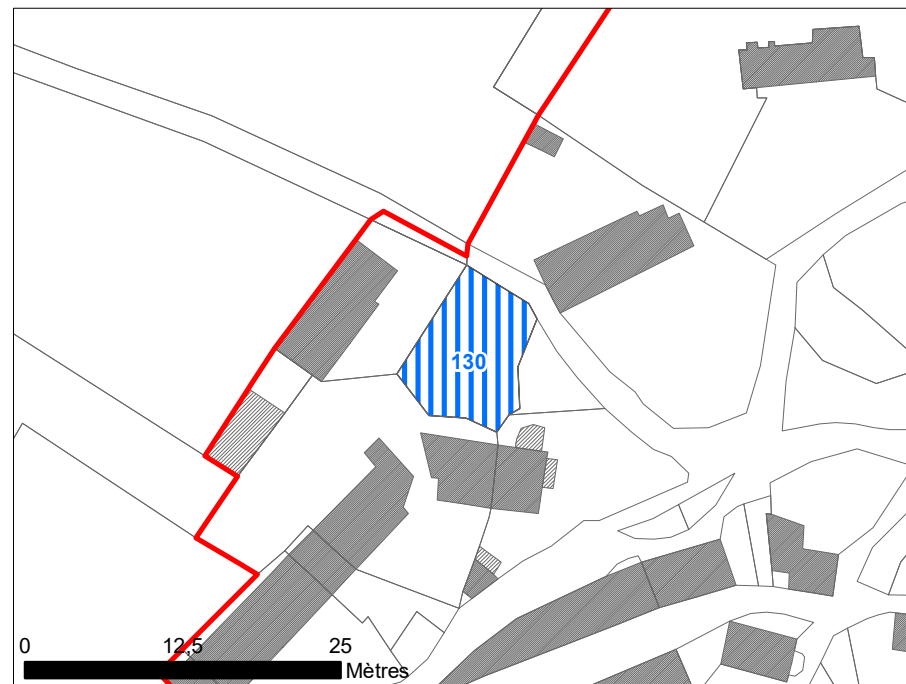

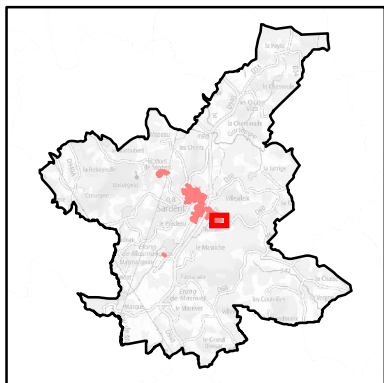

**Typologie de terrain** : Terrain constructible dans la PAU (avec forte pertinence)

**Occupation** :

**Justification si terrain non mobilisable** :

**Superficie** : 2992 m<sup>2</sup>

**Commentaires** :

 Partie Actuellement Urbanisée

**Diagnostic foncier** :

 Terrain constructible dans la PAU (avec forte pertinence)

 Terrain non mobilisable dans la PAU mais constructible

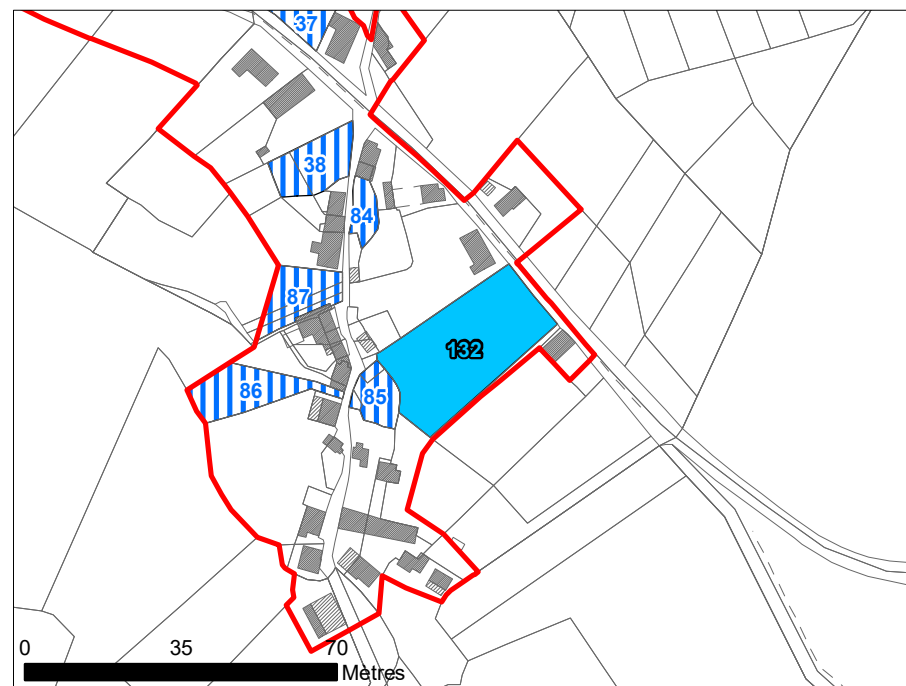
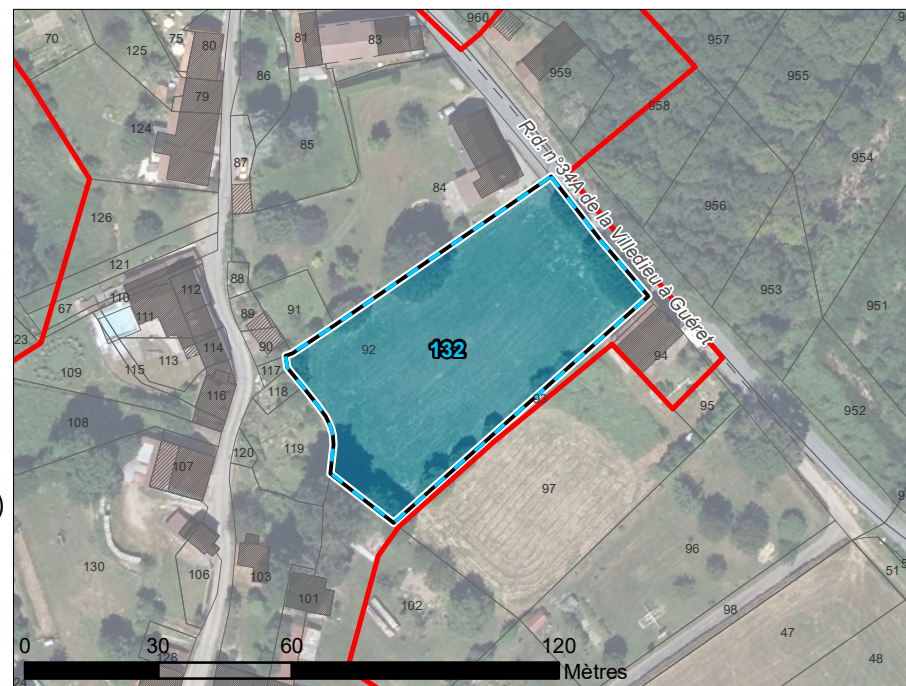

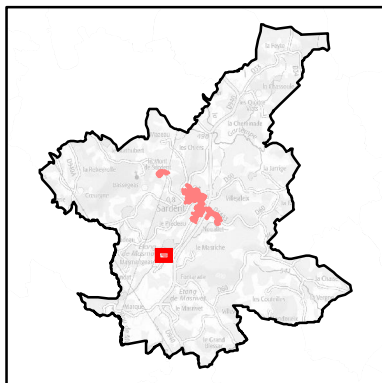

**Typologie de terrain :** Projet de développement économique

**Occupation :**

**Justification si terrain non mobilisable :**

**Superficie :** 2996 m<sup>2</sup>

**Commentaires :**

 Partie Actuellement Urbanisée

**Diagnostic foncier :**

 Projet de développement économique

