

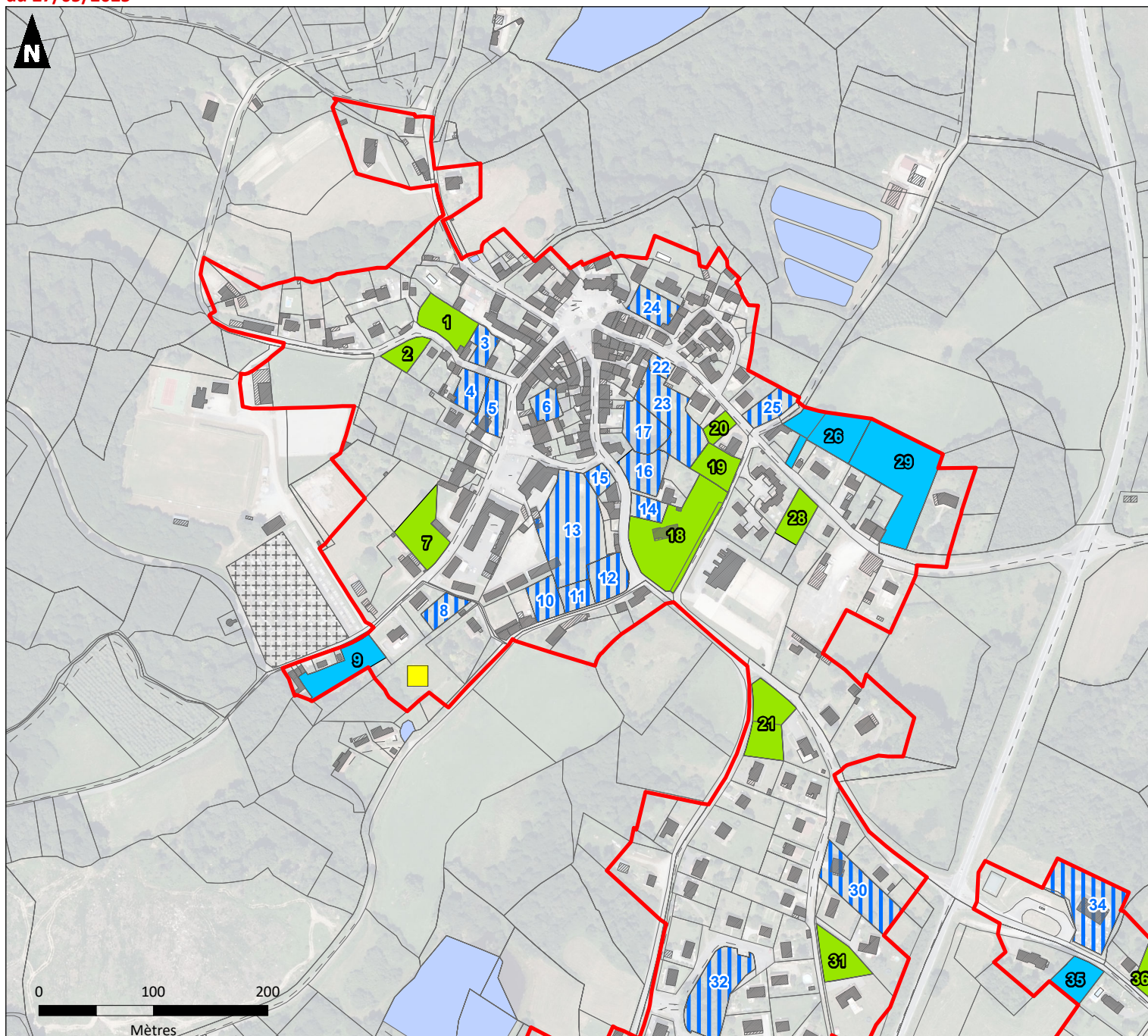







Diagnostic foncier 1/4
Bourg (Nord)

Version provisoire
du 27/05/2025



Sources : IGN - Cadastre.gouv - Auddicé 2025

Réalisation : Auddicé, mai 2025

-  Partie Actuellement Urbanisée
(Secteur ouvert à la construction et secteur réservé aux activités du projet de zonage de la Carte Communale)
-  Projet d'habitation en cours ou réalisé depuis le 1er Janvier 2021
-  Projet de développement économique
-  Terrain constructible dans la PAU (avec forte pertinence)
-  Terrain constructible dans la PAU (mais faible probabilité d'accueillir un nouveau logement)
-  Terrain non mobilisable dans la PAU mais constructible

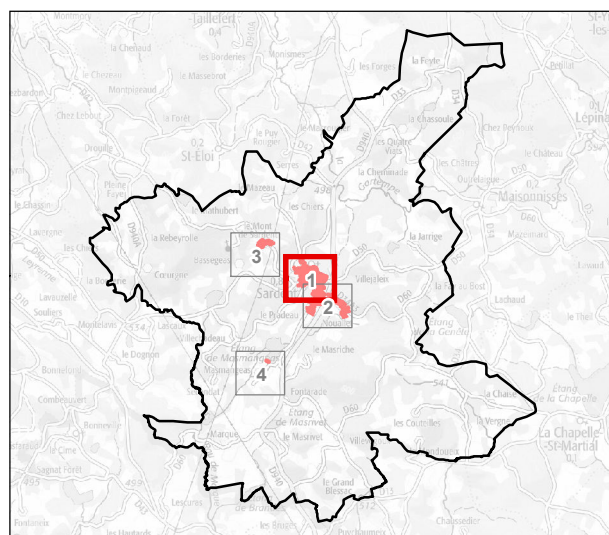





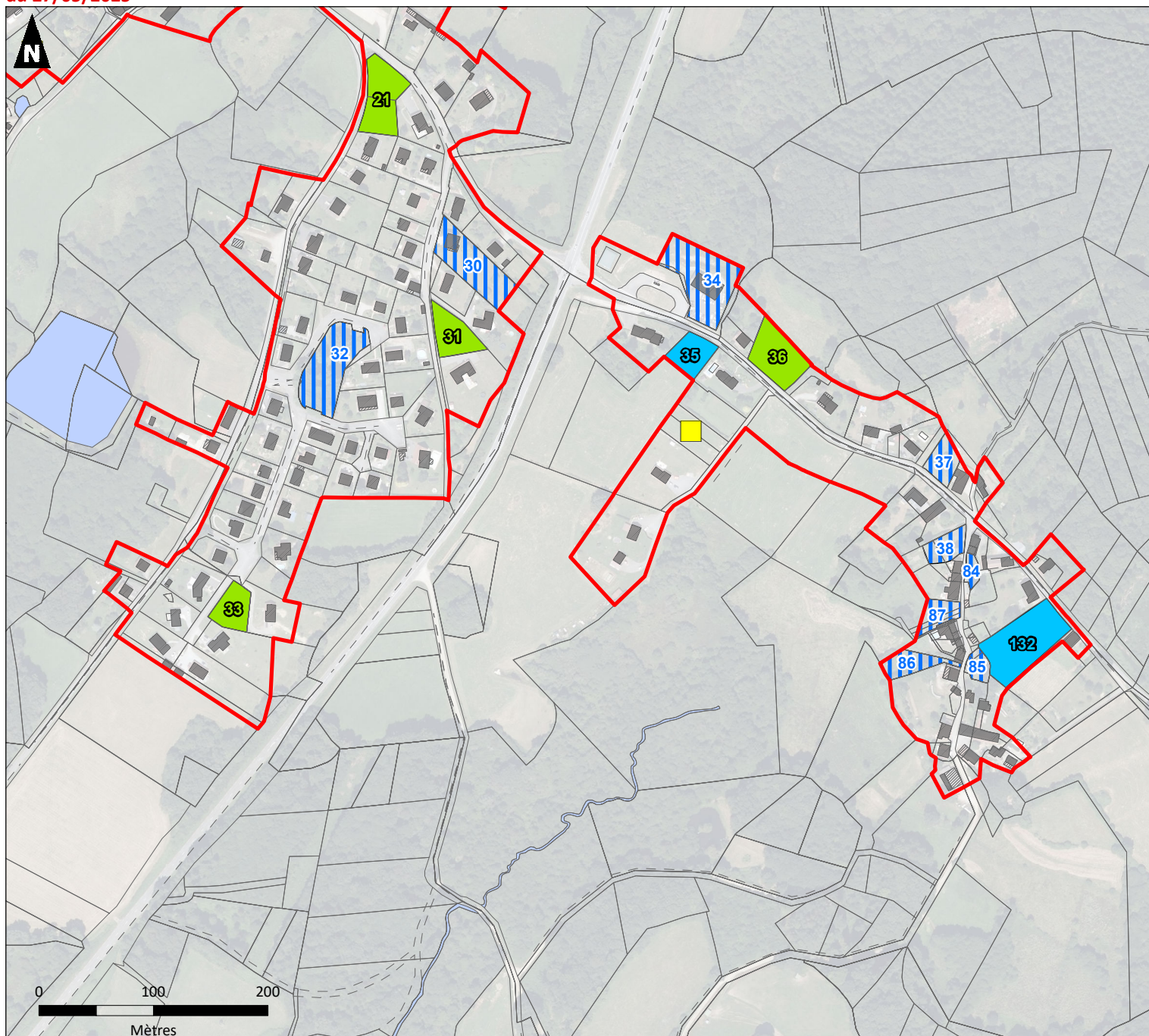

Diagnostic foncier 2/4
Bourg (Sud) et Nouallet

Version provisoire
du 27/05/2025



Sources : IGN - Cadastre.gouv - Auddicé 2025

Réalisation : Auddicé, mai 2025

-  Partie Actuellement Urbanisée
(Secteur ouvert à la construction et secteur réservé aux activités du projet de zonage de la Carte Communale)
-  Projet d'habitation en cours ou réalisé depuis le 1er Janvier 2021
-  Projet de développement économique
-  Terrain constructible dans la PAU (avec forte pertinence)
-  Terrain constructible dans la PAU (mais faible probabilité d'accueillir un nouveau logement)
-  Terrain non mobilisable dans la PAU mais constructible

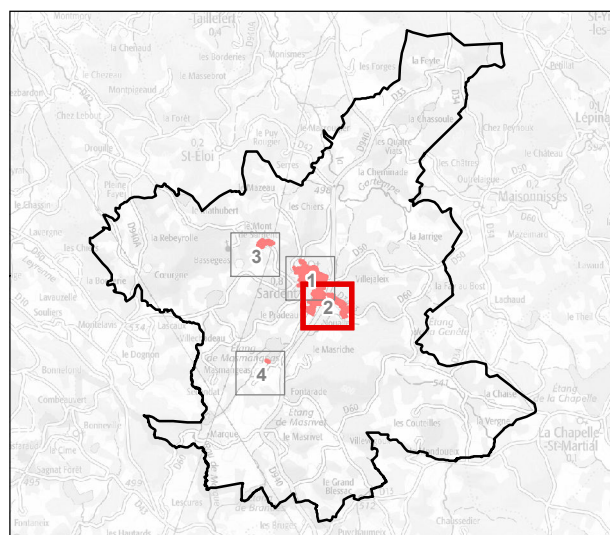







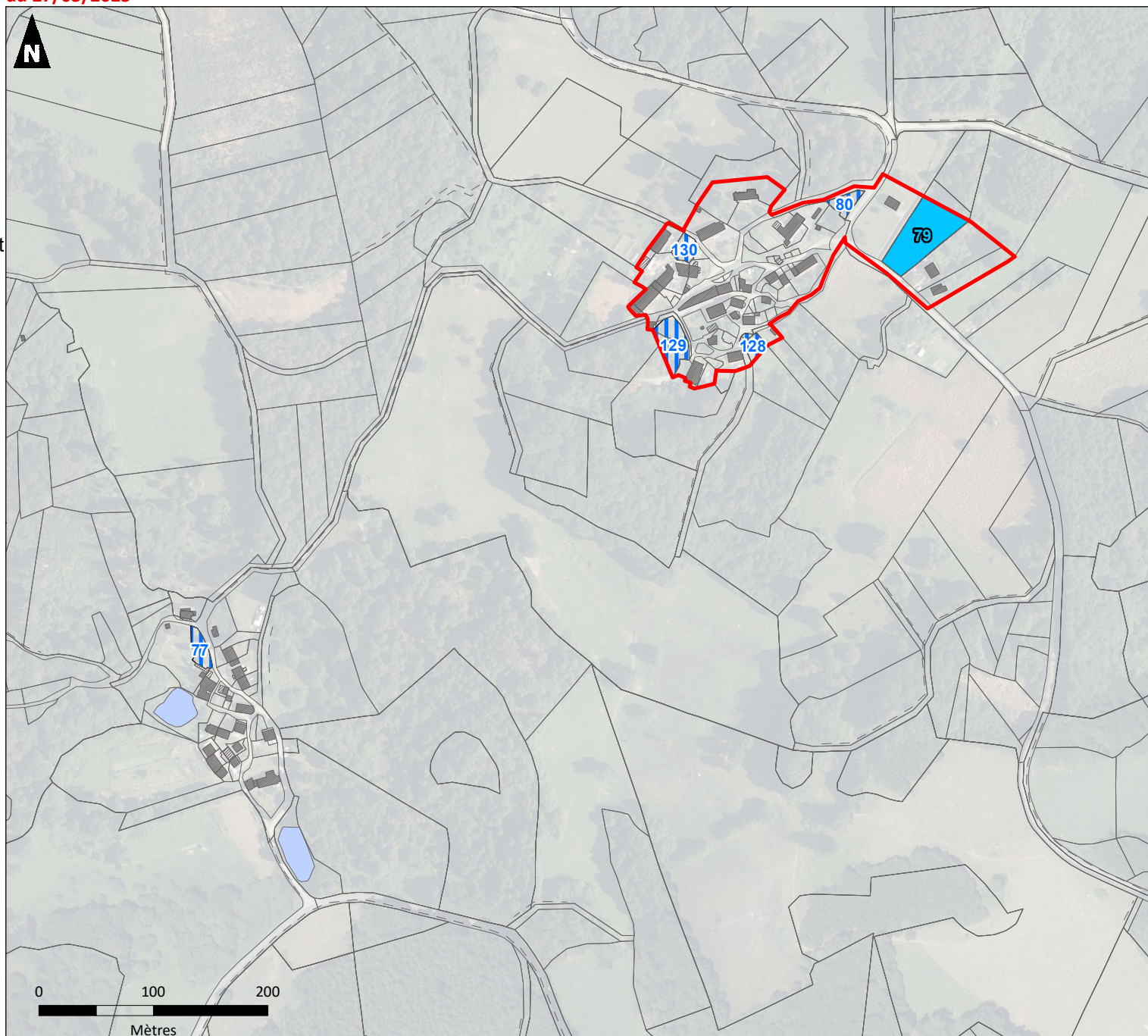

Version provisoire
du 27/05/2025

Diagnostic foncier 3/4 Bassegeas et Le Mont de Sardent



Sources : IGN - Cadastre.gouv - Auddicé 2025

Réalisation : Auddicé, mai 2025

-  Partie Actuellement Urbanisée
(Secteur ouvert à la construction et secteur réservé aux activités du projet de zonage de la Carte Communale)
-  Projet d'habitation en cours ou réalisé depuis le 1er Janvier 2021
-  Projet de développement économique
-  Terrain constructible dans la PAU (avec forte pertinence)
-  Terrain constructible dans la PAU (mais faible probabilité d'accueillir un nouveau logement)
-  Terrain non mobilisable dans la PAU mais constructible

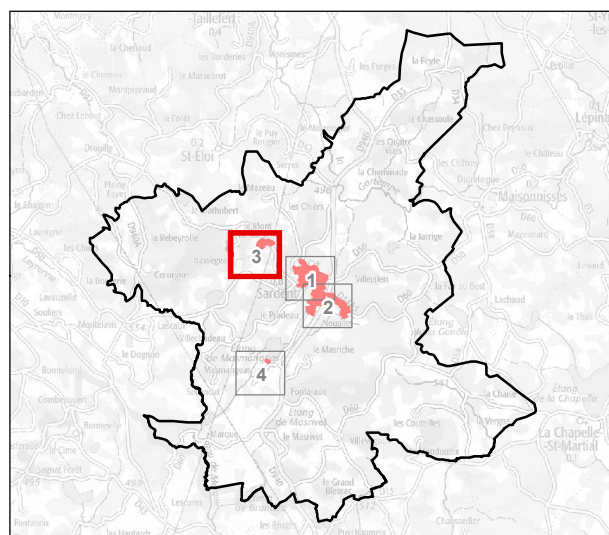







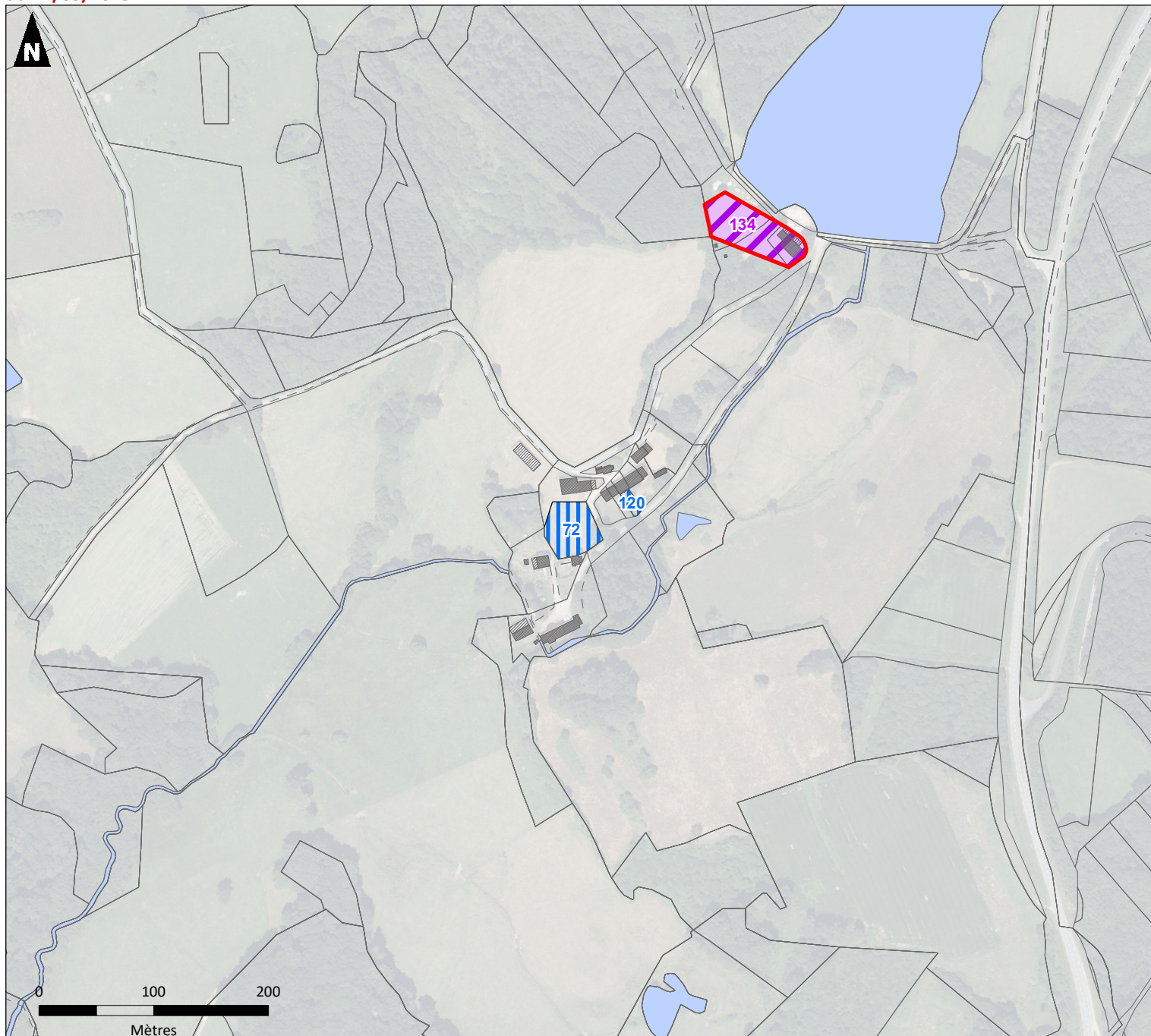

Diagnostic foncier **4/4**
Masmengeas

Version provisoire
du 27/05/2025



Sources : IGN - Cadastre.gouv - Auddicé 2025

Réalisation : Auddicé, mai 2025

-  **Partie Actuellement Urbanisée**
(Secteur ouvert à la construction et secteur réservé aux activités du projet de zonage de la Carte Communale)
-  **Projet d'habitation en cours ou réalisé depuis le 1er Janvier 2021**
-  **Projet de développement économique**
-  **Terrain constructible dans la PAU (avec forte pertinence)**
-  **Terrain constructible dans la PAU (mais faible probabilité d'accueillir un nouveau logement)**
-  **Terrain non mobilisable dans la PAU mais constructible**

